

E-Book

USER GUIDE

CGS iTrade Syariah Mobile App



PT CGS International Sekuritas Indonesia

(Member of Indonesia Stock Exchange)

The Indonesia Stock Exchange Building Tower II, 20th Floor

Jl. Jend. Sudirman Kav. 52-53, Jakarta 12190, Indonesia

www.cgsi.co.id

Call Centre | 150 330

WhatsApp Centre | 0815-1074-8305

PT CGS International Sekuritas Indonesia berizin dan diawasi oleh Otoritas Jasa Keuangan

DAFTAR ISI

DAFTAR ISI	1
LOGIN DAN AUTENTIKASI	2
Login Manual	2
Login Finger Print	2
Ubah Password	3
Ubah PIN	3
MANAJEMEN PORTOFOLIO	4
Saldo Kas dan Posisi Stok	4
FUNGSI TRADING	6
Normal Order	6
Split Order	7
Amend Order	8
Withdraw Order	9
Pantau Status Order	10
Menu Trade List	10
Fast Order	11
Amend Order dan Withdraw All Order via Fast Order	12
Exercise Waran dan Right Issue	14
CASH WITHDRAWAL	15
Submit Cash Withdrawal	15
Cancel Cash Withdrawal	16
PERSONALISASI	17
Warna Tema	17
Time out Login dan PIN	18
Chart	19
Stock Screener	20
DATA PASAR	21
Top Stock	21
Top Broker	21
Market Summary	22
Running Trade	22
Watchlist	23
Indices	24
Corporate Action (CA) Event	24
CGS ITRADE SYARIAH MOBILE APP - FITUR SMART ORDER	25
TERM AND CONDITION	26
FITUR - FITUR SMART ORDER MOBILE	27
Smart Buy	27
Smart Sell	28
Smart Portfolio	29
Smart OCO (One Cancel Other)	30
Smart Sell Trailing	31
Delete Smart Order	32

LOGIN DAN AUTENTIKASI

Login Manual

Jika Anda ingin *login* ke aplikasi secara manual, silakan buka aplikasi **CGS iTrade Syariah** pada perangkat Anda dan ikuti langkah-langkah berikut ini:

- 1 Masukkan **User ID** Anda di kolom **User**.
- 2 Masukkan **Password** Anda di kolom **Password**.
- 3 Centang kotak **Remember me** (opsional)
- 4 Tap **Login**.

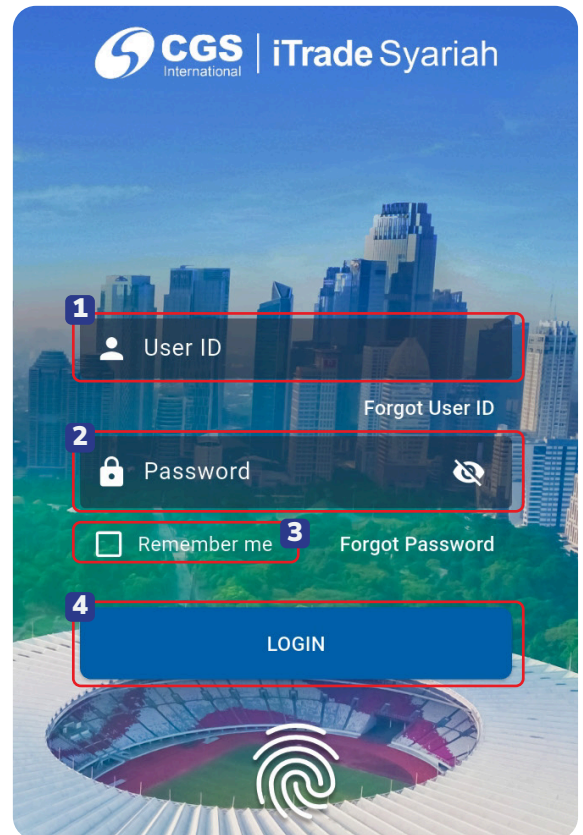

Login Fingerprint

Pastikan fitur *fingerprint* telah diaktifkan di menu **Settings** perangkat Anda.

- 1 Tap tiga garis horizontal di sudut kiri atas.
- 2 Lalu pilih **Settings**.
- 3 Pilih **Fingerprint login**.
- 4 Pilih **Yes** untuk mengaktifkan **Login Fingerprint**.

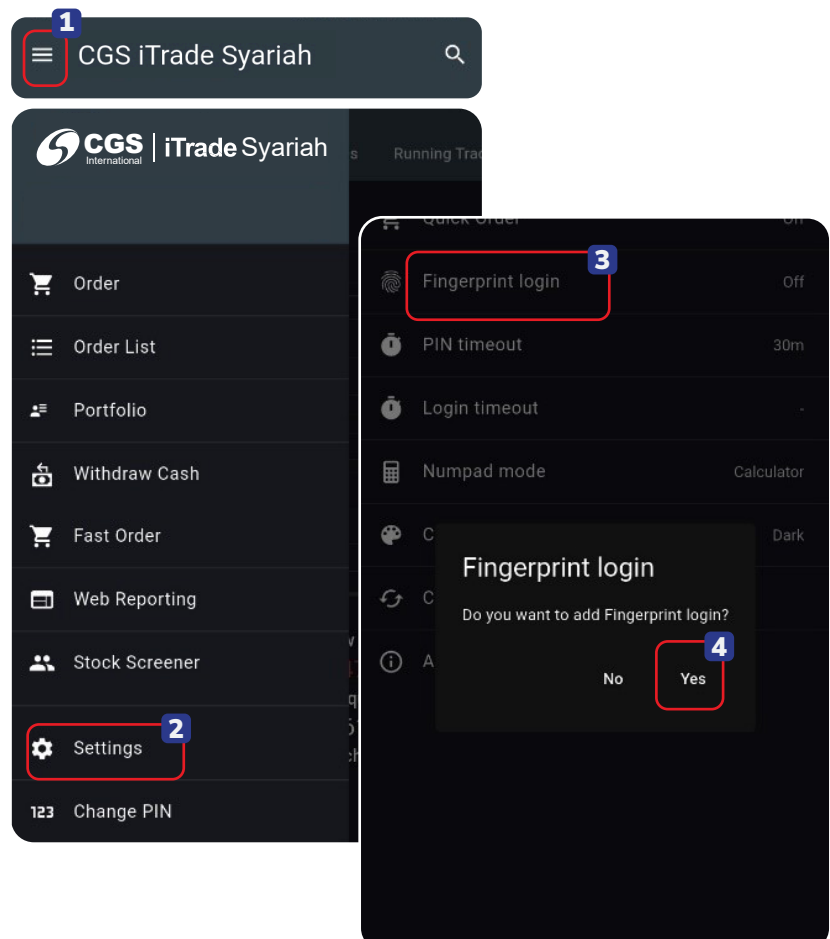

Ubah Password

Jika Anda ingin mengubah password, silakan ikuti langkah-langkah di bawah ini:

- 1 Tap tiga garis *horizontal* di sudut kiri atas.
- 2 Lalu pilih **Change Password**.
- 3 Masukkan **password** saat ini, **password** baru, dan ketik ulang **password** baru.
- 4 Lalu **Submit**.

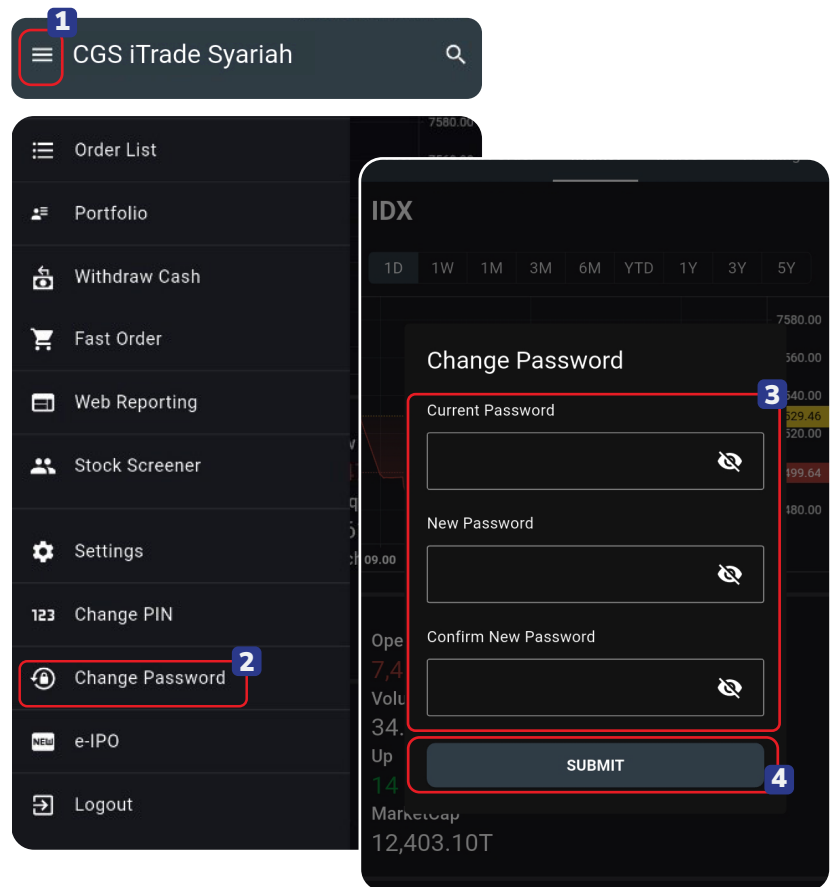

Ubah PIN

Jika Anda ingin mengubah **PIN**, silakan ikuti langkah-langkah di bawah ini:

- 1 Tap tiga garis *horizontal* di sudut kiri atas
- 2 Pilih **Change PIN**.
- 3 Masukkan **PIN** Anda saat ini, **PIN** baru, dan konfirmasi **PIN** baru.
- 4 Tap **Submit**.

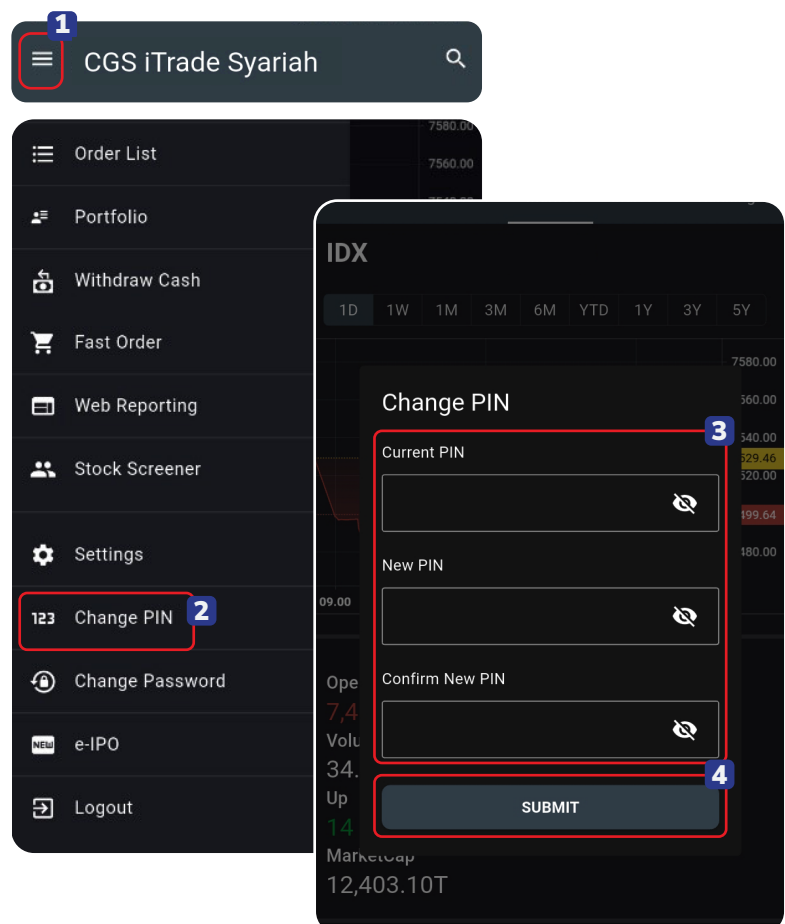

MANAJEMEN PORTOFOLIO

Saldo Kas dan Posisi Stok

Jika Anda ingin melihat saldo kas dan posisi portofolio Anda, silakan navigasikan ke menu **Portofolio**. Selain itu, menu portofolio juga menampilkan detail seperti **Nama Klien**, **Nomor RDN**, **Nilai Aset**, **Batas Perdagangan**, dan lainnya. Detail berikut tersedia di menu **Portofolio**:

- 1 **Asset Value** artinya total aset yang Anda miliki saat ini. Nilai ini dihitung dengan menambahkan *net balance* dengan *market value* yang Anda miliki.
- 2 **Balance** artinya jumlah kas siap pakai (dana lancar) yang telah dilunasi pada T+2. Saldo akan bertambah atau berkurang hanya setelah transaksi *settle* pada T+2.
- 3 **Market Value** artinya nilai total saham yang saat ini Anda miliki, berdasarkan harga pasar terkini setiap saham.
- 4 **AC + Interest*** artinya total utang yang harus dibayar ditambah dengan bunga yang telah jatuh tempo.
- 5 **Net Balance*** artinya jumlah kas aktual yang tersedia saat ini. Saldo ini akan bertambah atau berkurang selama hari perdagangan jika terdapat transaksi beli atau jual yang berhasil (*Matched*).
- 6 **Stock Value** artinya nilai total saham yang Anda miliki saat ini, dihitung dengan mengalikan harga rata-rata setiap saham dengan jumlah saham yang dimiliki.
- 7 **Current Ratio** artinya nilai rasio yang menunjukkan posisi utang dan *interest* dibagi dengan nilai portofolio setelah *haircut*.

Portfolio	
Name	Category
RDN	KSEID
Asset Value ¹ 445,640,181	Trading Limit 0
Balance ² 23,280,181	Buy 0
Market Value ³ 422,360,000	Sell 0
AC + Interest ⁴ 0	Bid 0
Net Balance ⁵ 23,280,181	Offer 0
Stock Value ⁶ 443,194,160	Lq Value 262,953,100
Current Ratio ⁷ 0.00%	Potential Current Ratio 0.00%
Market Ratio 0.00%	Potential Market Ratio 0.00%

***Catatan Penting:**

Akun Syariah hanya dapat melakukan transaksi berdasarkan dana tersedia (*cash basis*).

- 8 Trading Limit*** artinya jumlah kredit yang tersedia untuk membeli saham. Jika Anda transaksi menggunakan *trading limit*, maka akan menjadi kewajiban/ terutang yang harus dilunasi.
- 9 Buy** nilai *order* pembelian yang ditempatkan selama hari bursa saat ini, termasuk yang belum *settle* T+2.
- 10 Sell** artinya nilai *order* jual yang ditempatkan selama hari bursa saat ini, termasuk *order* yang belum *settle* T+2.
- 11 Bid** artinya nilai *order* beli yang belum berhasil (*matched*) selama hari bursa saat ini.
- 12 Offer** artinya nilai *order* jual yang belum berhasil (*matched*) selama hari bursa saat ini.
- 13 Unrealized**, total potensi keuntungan/ kerugian yang belum direalisasikan melalui transaksi penjualan.
- 14 Client Stocks**, menampilkan daftar saham yang saat ini Anda miliki. Anda juga dapat memfilter tampilan berdasarkan urutan abjad, imbal hasil tertinggi, atau imbal hasil terendah. Selain itu, Anda dapat menempatkan *order* beli atau jual langsung dari portofolio Anda dengan mengklik saham yang diinginkan. Setelah dipilih, *button Buy* dan *Sell* akan muncul untuk melanjutkan transaksi.

***Catatan Penting:**

Akun Syariah hanya dapat melakukan transaksi berdasarkan dana tersedia (*cash basis*).

Portfolio	
Name	Category
RDN	KSEID
Asset Value	Trading Limit 8
445,640,181	0
Balance	Buy 9
23,280,181	0
Market Value	Sell 10
422,360,000	0
AC + Interest	Bid 11
0	0
Net Balance	Offer 12
23,280,181	0
Stock Value	Lq Value
443,194,160	262,953,100
Current Ratio	Potential Current Ratio
0.00%	0.00%
Market Ratio	Potential Market Ratio
0.00%	0.00%

Net Balance	Offer
23,280,181	0
Stock Value	Lq Value
443,194,160	262,953,100
Current Ratio	Potential Current Ratio
0.00%	0.00%
Market Ratio	Potential Market Ratio
0.00%	0.00%
Unrealized 13	Unrealized (%)
-20,834,160	-4.70%
WITHDRAW CASH	
Client Stocks 14	
Name (A-Z) ▾	
12,000 (+82.51%)	60,000,000
Net Balance	AvgPrice
50 Lot	6,575.0000
Unrealized	27,125,000
5,075 (+134.59%)	25,375,000
Net Balance	AvgPrice
50 Lot	2,163.3333
Unrealized	14,558,334

FUNGSI TRADING

Normal Order

Untuk melakukan order **Beli** atau **Jual**, silakan buka menu **Order**. Ikuti langkah-langkah berikut:

Buy*

- 1 Silakan pilih **Buy**.
- 2 Pilih kode saham di kolom **Stock**.
- 3 Masukkan harga dan jumlah lot.
- 4 Tap **Send**.
- 5 Tap **Submit** untuk mengonfirmasi order.

Sell

- 1 Silakan pilih **Sell**.
- 2 Pilih kode saham di kolom **Stock**.
- 3 Masukkan harga dan jumlah lot.
- 4 Tap **Send**.
- 5 Lalu tap **Submit** untuk mengonfirmasi order.

***Catatan Penting:**

Transaksi pembelian hanya dapat dilakukan pada efek yang masuk ke Daftar Efek Syariah (DES) saja.

Split Order*

Jika Anda ingin melakukan **Split Order**, silakan ikuti langkah-langkah di bawah ini:

- 1 Silakan buka ke menu **Order**.
- 2 Lalu pilih **Buy** atau **Sell**.
- 3 Pilih kode saham, lalu masukkan harga dan jumlah lot.
- 4 Tap **Order Options**,
- 5 Pilih jenis *split* dan jumlah *order split*.
- 6 Lalu tap **OK**.
- 7 Tap **Send**, lalu tap **Submit** untuk mengonfirmasi *split order* Anda.

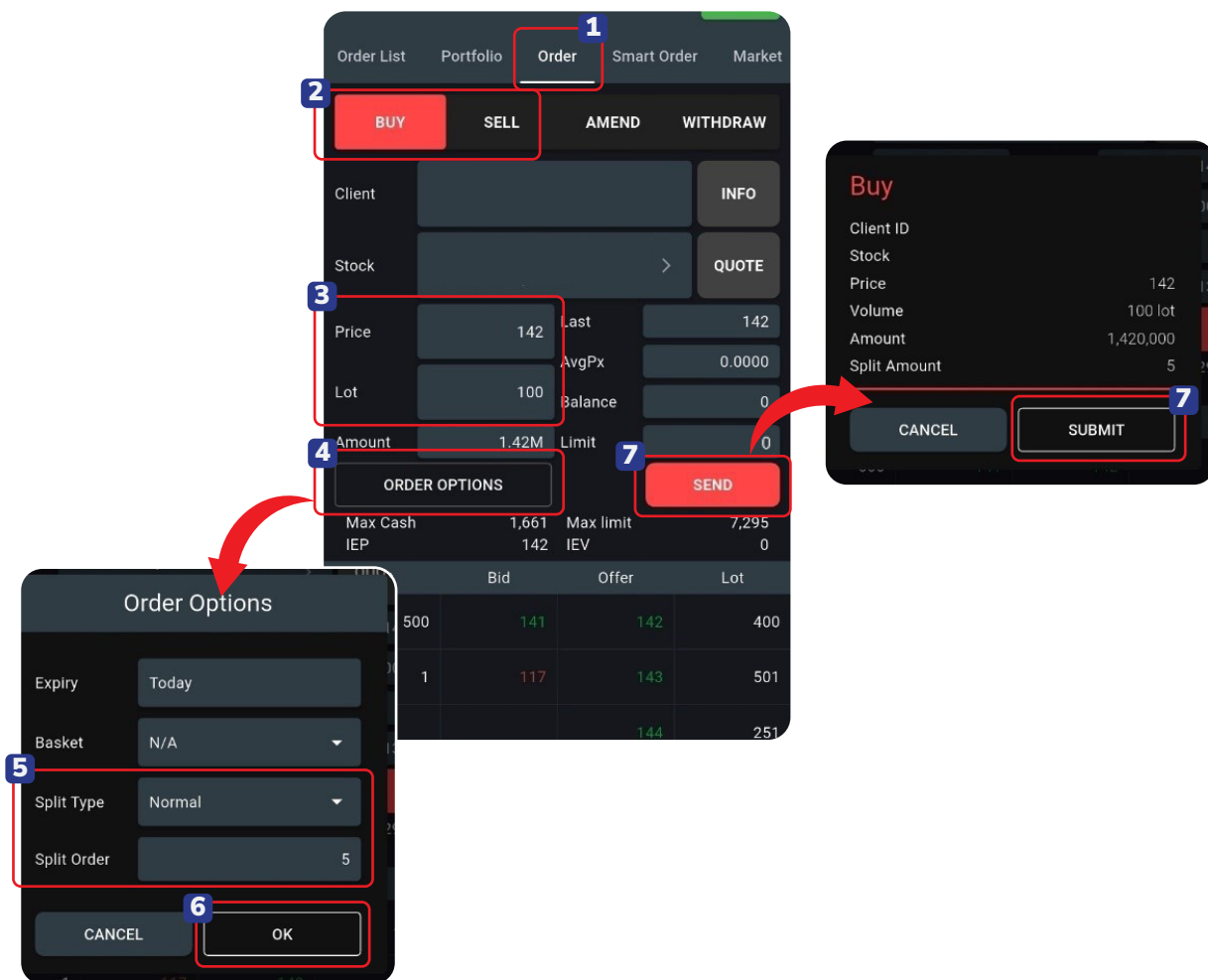

*Catatan Penting:

Transaksi pembelian hanya dapat dilakukan pada efek yang masuk ke Daftar Efek Syariah (DES) saja.

Amend Order*

Jika Anda ingin mengubah atau membatalkan order, silakan ikuti langkah-langkah di bawah ini:

- 1 Tap order yang dipilih di menu **Order List**.
- 2 Tap **Amend**.
- 3 Ubah harga atau jumlah lot sesuai kebutuhan.
- 4 Tap **Send**, lalu tap **Submit** untuk mengonfirmasi perubahan.
- 5 Order status sebelumnya akan diubah menjadi **Amended**.

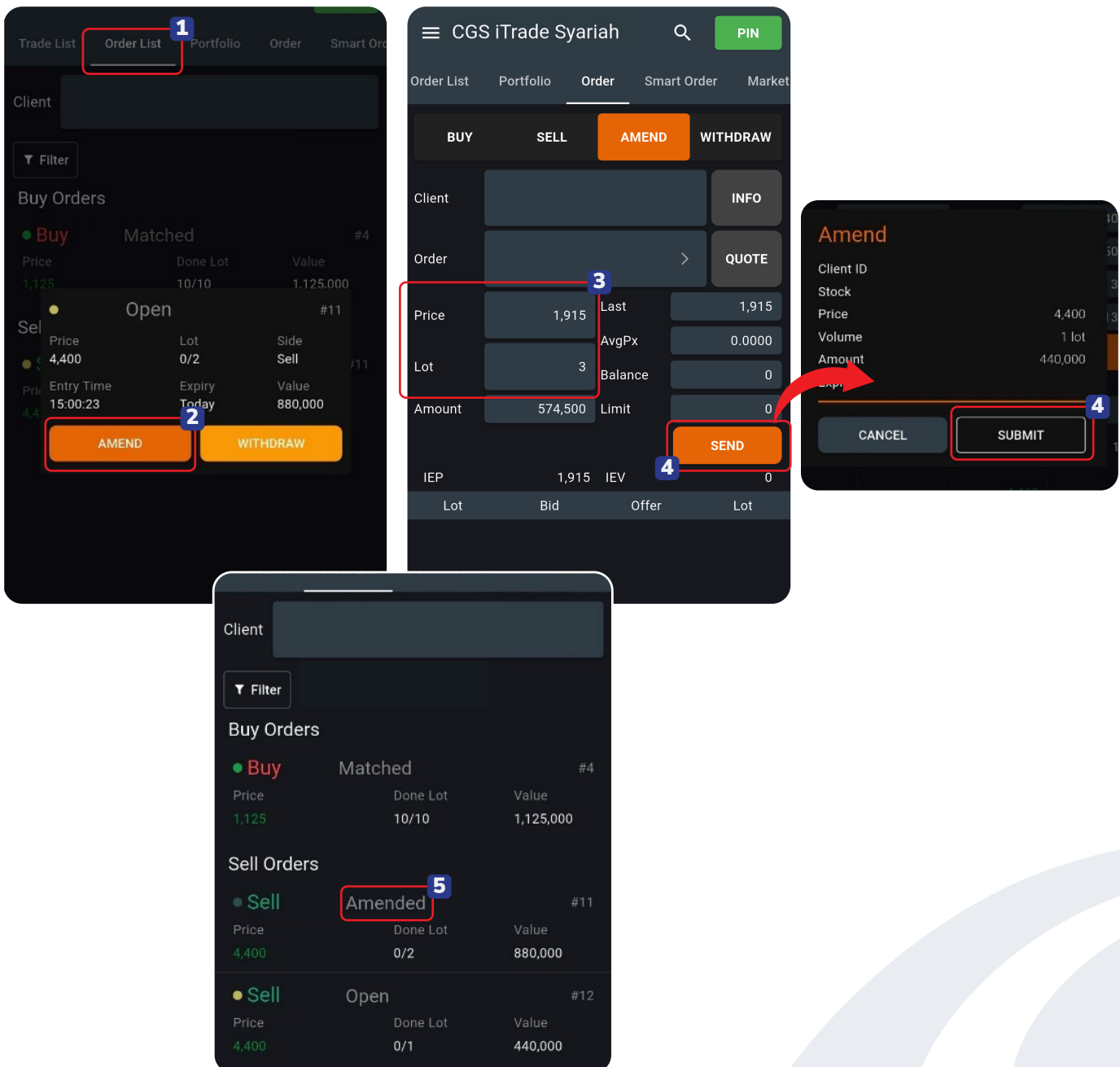

*Catatan Penting:

Transaksi pembelian hanya dapat dilakukan pada efek yang masuk ke Daftar Efek Syariah (DES) saja.

Withdraw Order*

Jika Anda ingin membatalkan order, silakan ikuti langkah-langkah di bawah ini:

- 1 Tap order yang dipilih di menu **Order List**.
- 2 Tap **Withdraw**.
- 3 Tap **Submit** untuk membatalkan order.
- 4 Status order akan berubah menjadi **Withdrawn**.

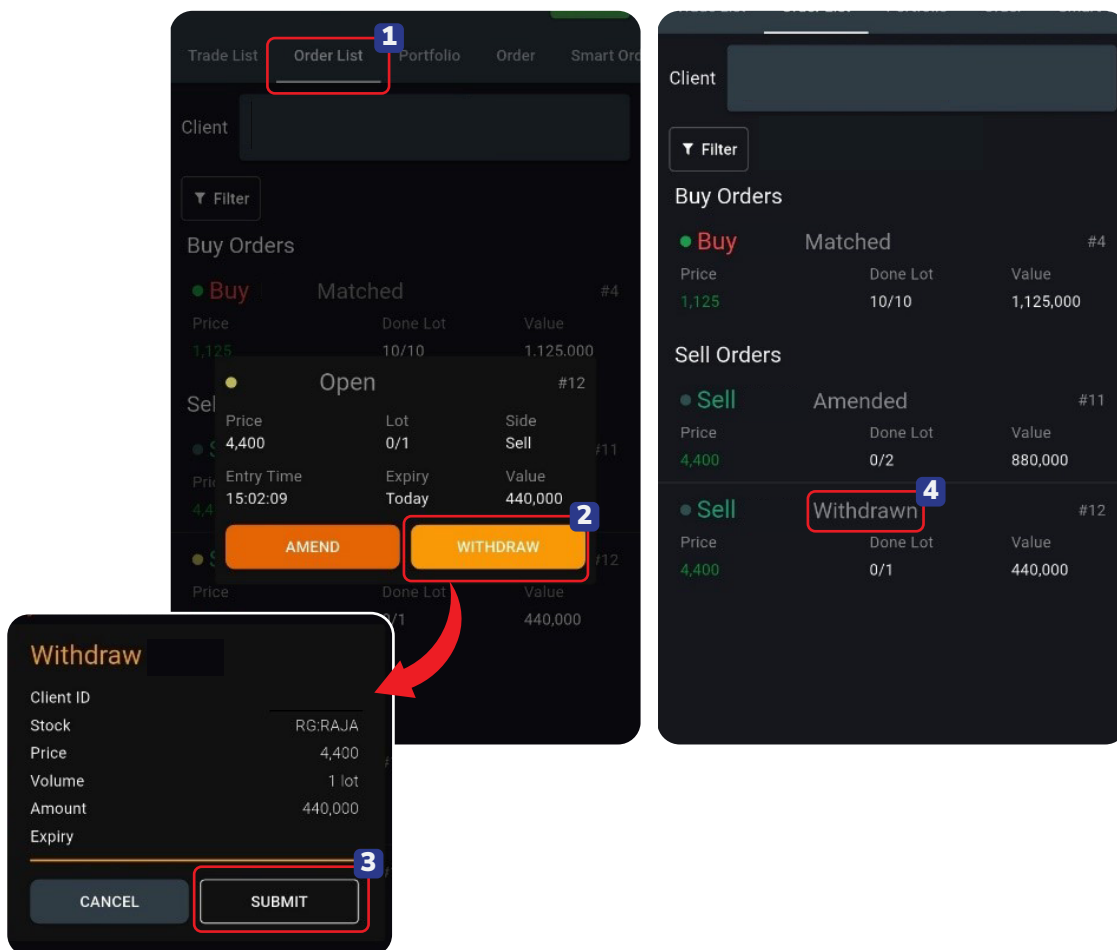

*Catatan Penting:

Transaksi pembelian hanya dapat dilakukan pada efek yang masuk ke Daftar Efek Syariah (DES) saja.

Pantau Status Order

Untuk memantau status *order*, silakan buka menu **Order List**. Selain itu, di menu **Order List**, Anda juga dapat memfilter *order* berdasarkan kategori **Buy** atau **Sell**, kode saham, dan Status *Order*.

- **Matched** artinya *order* telah berhasil dicocokkan sepenuhnya.
- **Partially Matched** artinya *order* belum berhasil dicocokkan secara penuh, tetapi sebagian.
- **Amended** artinya *order* tersebut telah diubah.
- **Withdrawn** artinya *order* telah dibatalkan.
- **Rejected** artinya *order* ditolak karena alasan tertentu, seperti harga melebihi batas maksimum, saldo atau batas tidak mencukupi, dan kendala serupa lainnya.
- **Basket** artinya *order* akan diproses hari bursa berikutnya ketika jam perdagangan dimulai.

Buy Orders			
● Buy	Matched		#4
Price	Done Lot	Value	
1,125	10/10	1,125,000	
Sell Orders			
● Sell	Amended		#11
Price	Done Lot	Value	
4,400	0/2	880,000	
● Sell	Withdrawn		#12
Price	Done Lot	Value	
4,400	0/1	440,000	

Menu Trade List

Jika Anda melakukan beberapa *order* dan ingin melihat ringkasan total lot pada setiap tingkat harga, Anda dapat memeriksa di menu **Trade List**. Selain itu, Anda dapat memfilter berdasarkan kode saham. Silakan ikuti langkah-langkah berikut:

- 1 Untuk melihat *summary order* yang berhasil (*matched*), tap **Grouping**.
- 2 Untuk memfilter saham tertentu, tap **Filter** dan pilih saham lalu tap **Apply**.

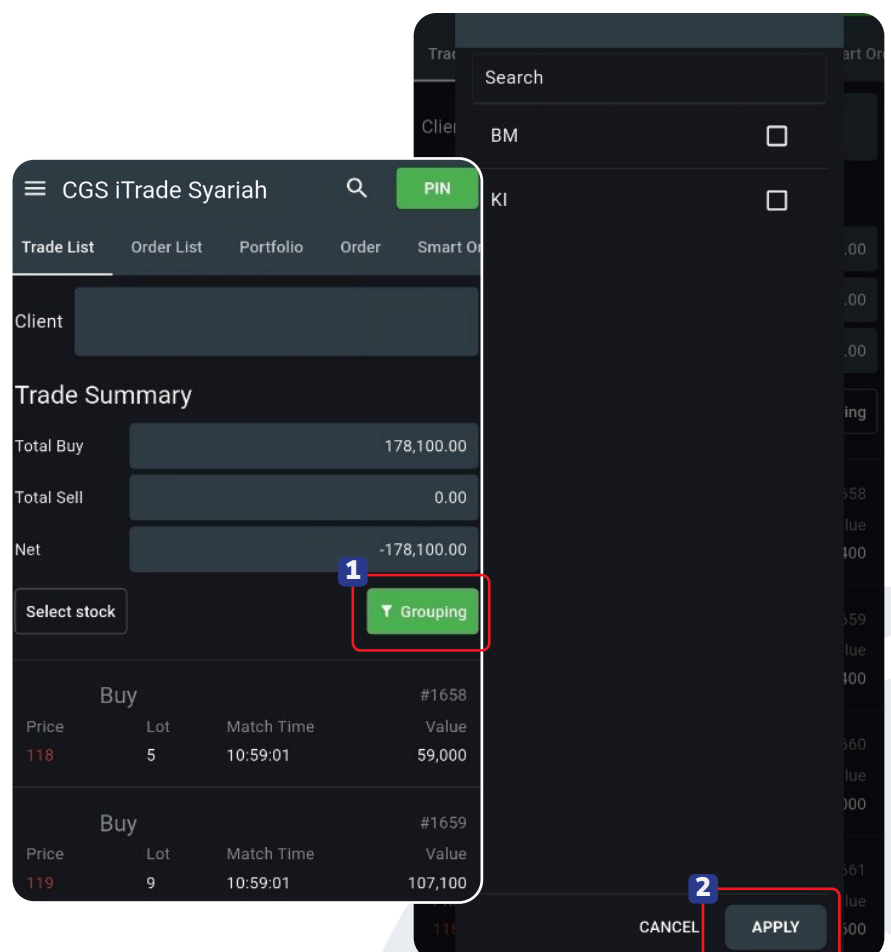

Fast Order*

Jika Anda ingin melakukan **Fast Order**, silakan ikuti langkah-langkah berikut:

- 1 Tap tiga garis *horizontal* di sudut kiri atas.
- 2 Pilih **Fast Order**.
- 3 Silakan tap **Stock** untuk memilih atau mengubah kode saham yang ingin Anda inginkan.
- 4 Silakan masukkan jumlah lot pada kolom **Lot Quantity**.
- 5 Silakan tap pada harga yang ingin Anda pilih, lalu tap **Submit** untuk mengonfirmasi order Anda.
- 6 Jika Anda ingin *input Fast Order* tanpa konfirmasi order, silakan aktifkan **Quick Order** yang terletak di bagian bawah layar.
- 7 Untuk memantau order Anda, silakan navigasikan ke *button Order List* yang terletak di bagian bawah layar.

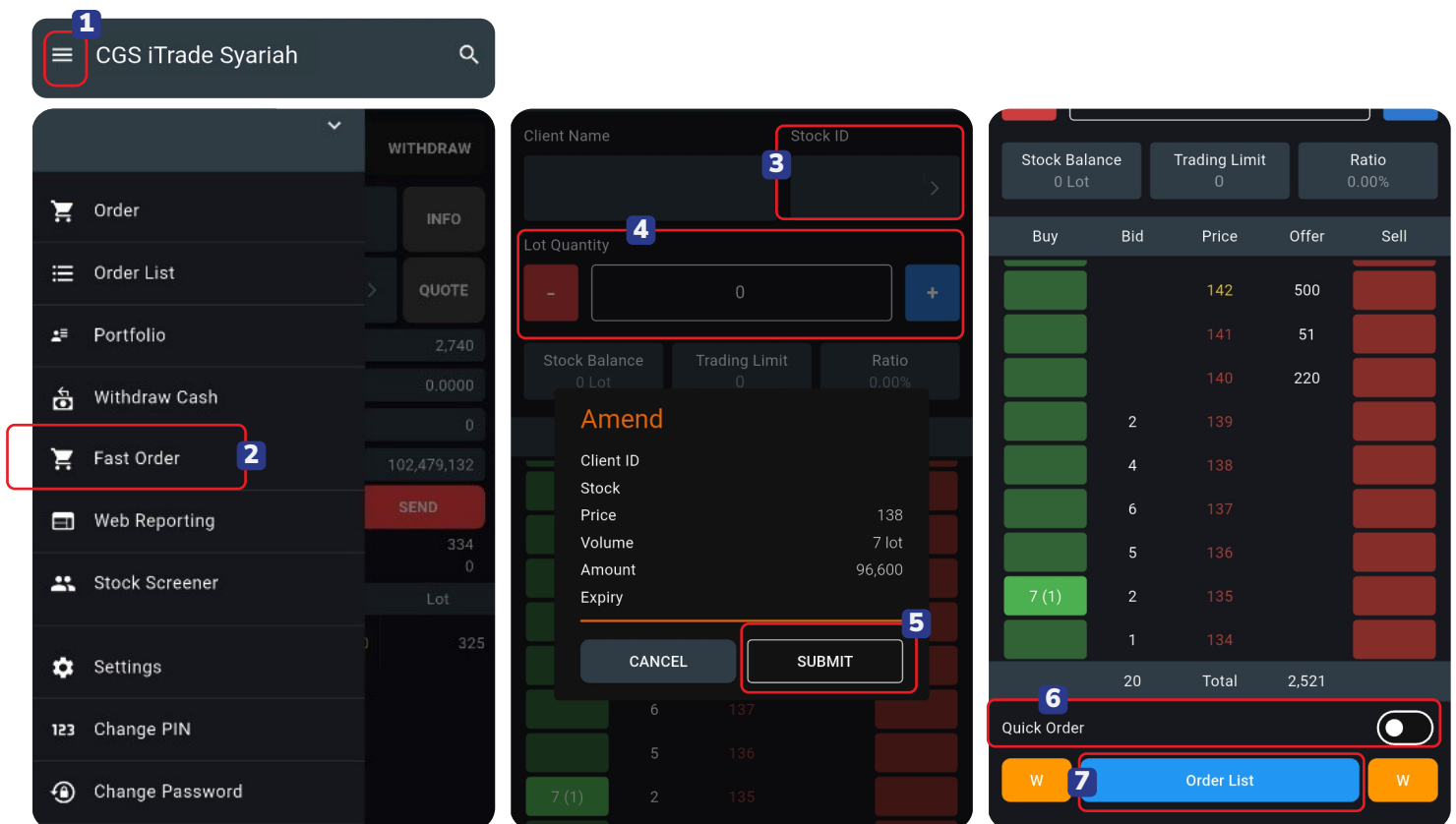

*Catatan Penting:

Transaksi pembelian hanya dapat dilakukan pada efek yang masuk ke Daftar Efek Syariah (DES) saja.

Amend Order dan Withdraw All Order via Fast Order*

Amend Order*

Jika Anda ingin mengubah *order* menggunakan menu **Fast Order**, silakan ikuti langkah-langkah di bawah ini:

- 1 Silakan tekan dan seret ke atas pada *order* aktif yang Anda pilih.
- 2 Silakan tap **Submit** untuk mengonfirmasi perubahan Anda.
- 3 Untuk memantau *order* Anda, silakan navigasikan ke **button Order List** yang terletak di bagian bawah layar.

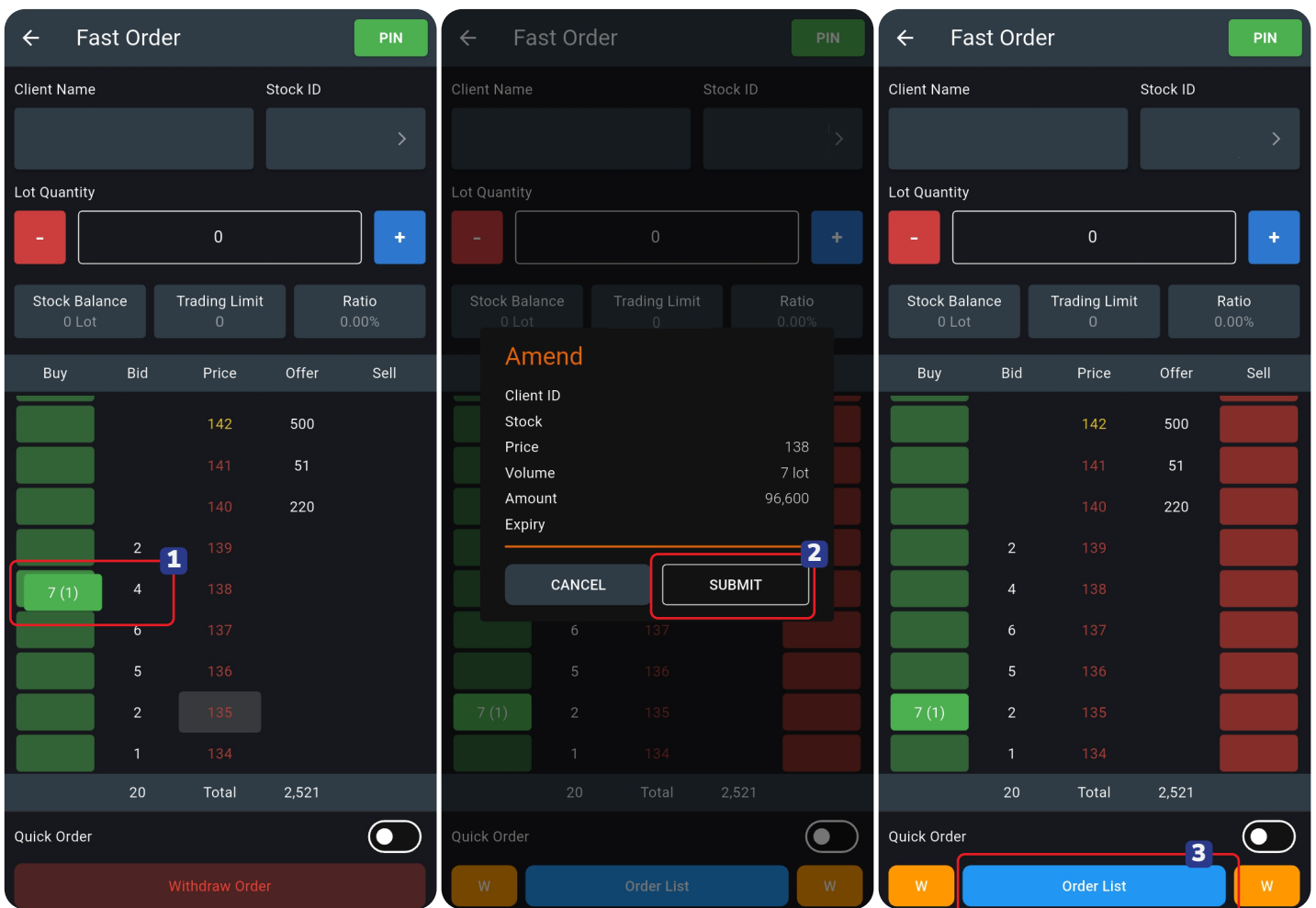

*Catatan Penting:

Transaksi pembelian hanya dapat dilakukan pada efek yang masuk ke Daftar Efek Syariah (DES) saja.

Withdraw Order*

Jika Anda ingin membatalkan semua *order* menggunakan menu **Fast Order**, silakan ikuti langkah-langkah di bawah ini:

- 1 Silakan tap **button W** yang terletak di bagian bawah layar.
- 2 Silakan tap **button OK** untuk mengonfirmasi pembatalan *order* Anda.
- 3 Untuk memantau *order* Anda, silakan navigasikan ke **button Order List** yang terletak di bagian bawah layar.

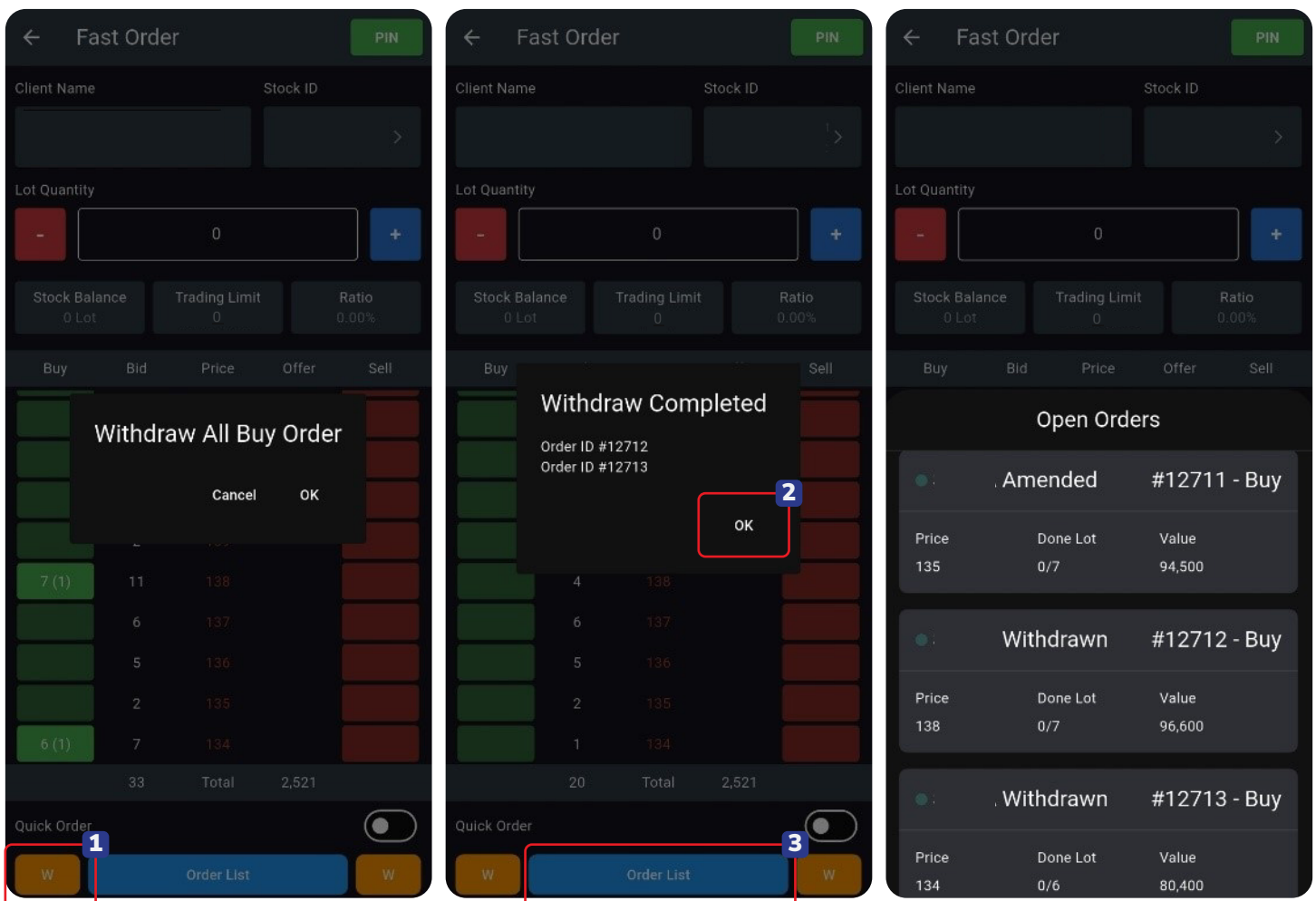

*Catatan Penting:

Transaksi pembelian hanya dapat dilakukan pada efek yang masuk ke Daftar Efek Syariah (DES) saja.

Exercise Waran dan Right Issue

Jika Anda ingin **Exercise Waran** dan **Right Issue**, mohon ikuti langkah-langkah berikut:

- 1 Tap tiga garis horizontal di sudut kiri atas.
- 2 Pilih **Web Reporting**.
- 3 Tap **Exercise Warrant and Right Issue**.

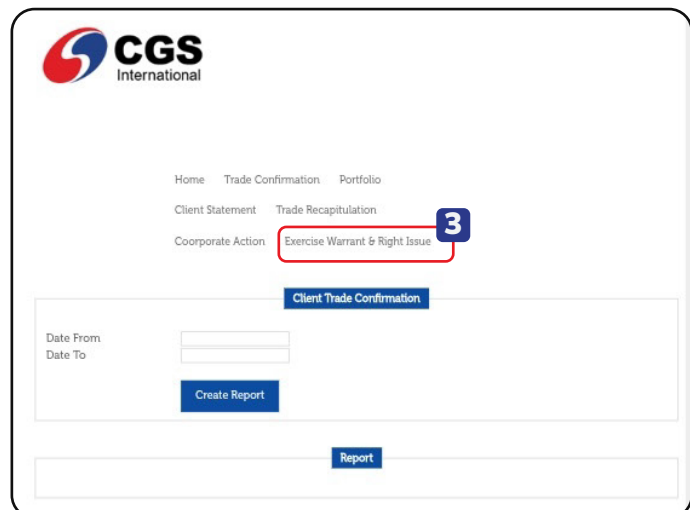
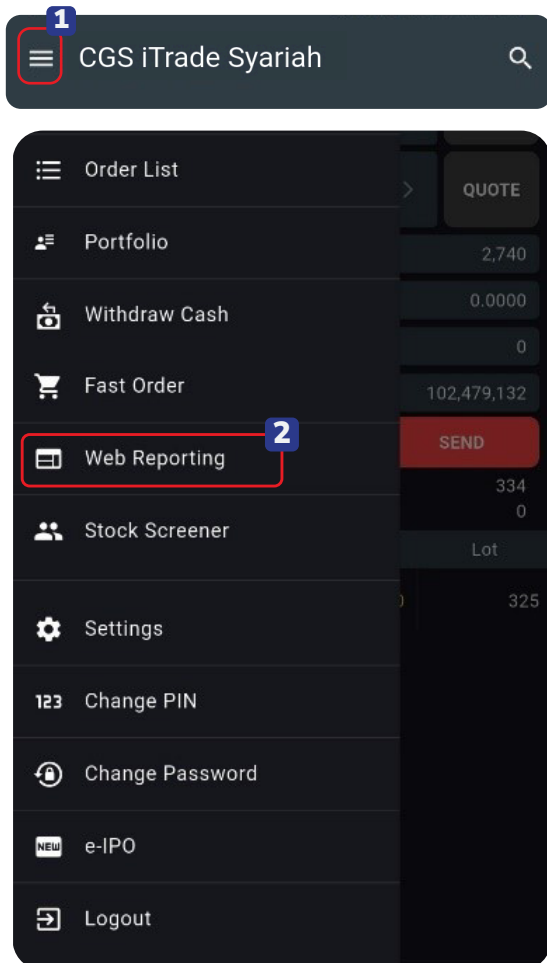

CASH WITHDRAWAL

Submit Cash Withdrawal

Jika Anda ingin melakukan **Cash Withdrawal**, silakan ikuti langkah-langkah di bawah ini:

- 1 Tap tiga garis *horizontal* di sudut kiri atas.
- 2 Masukkan nominal **cash withdrawal**.
- 3 Tap **Withdraw** dan tap **Send** untuk mengirimkan *cash withdrawal* Anda.

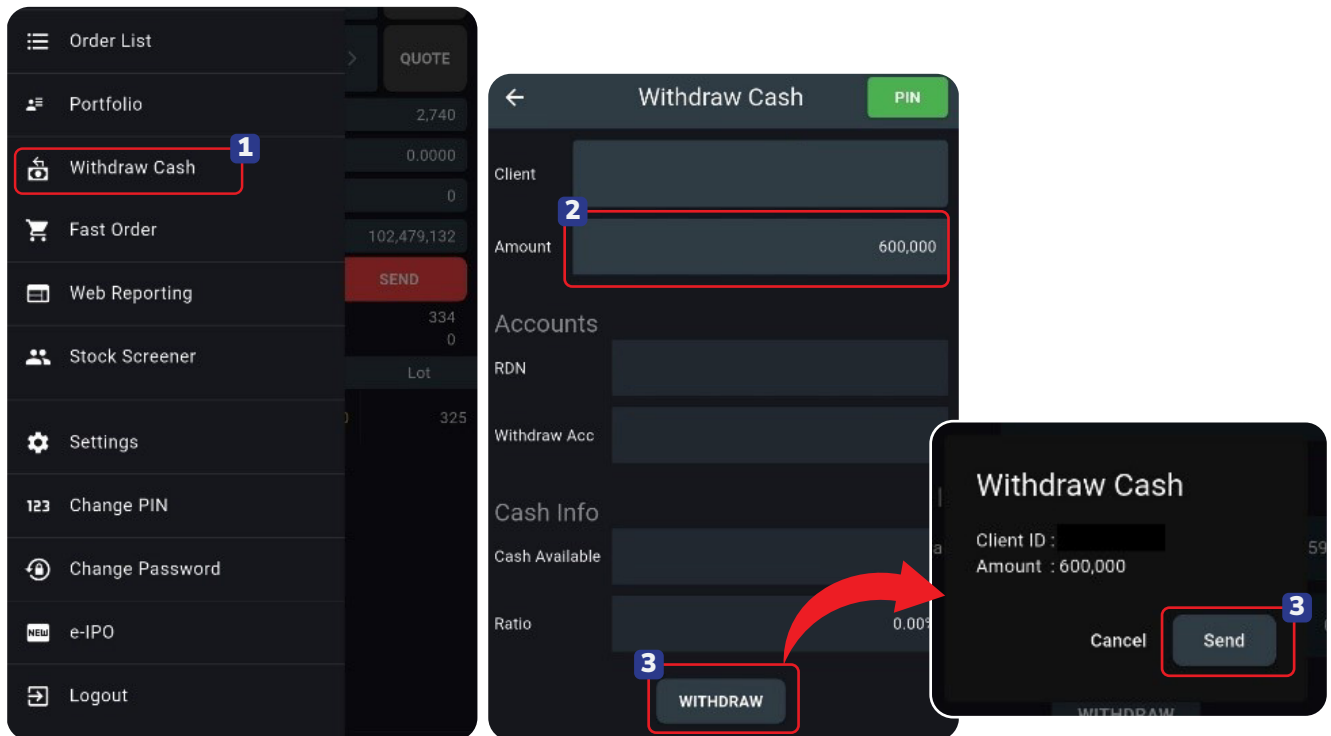

Cancel Cash Withdrawal

Selama status **Cash Withdrawal** belum disetujui, Anda dapat membatalkannya. Jika Anda ingin membatalkannya, silakan ikuti langkah-langkah berikut:

- 1 Pilih **Cash Withdrawal** yang ingin Anda batalkan.
- 2 Tap **Cancel Withdraw Cash** dan pilih **Yes**.
- 3 Status *cash withdrawal* berubah menjadi **Withdrawn**.

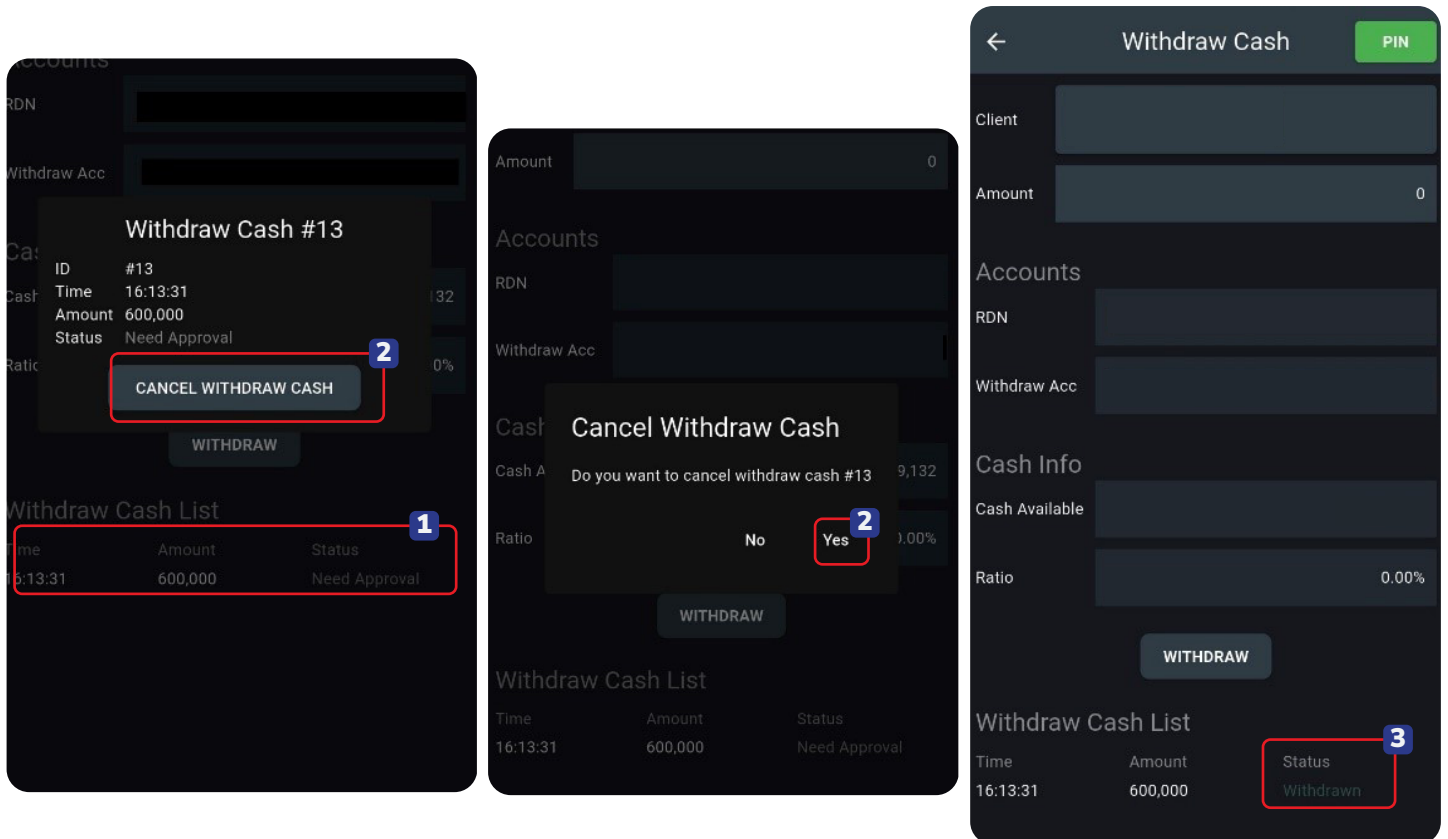

PERSONALISASI

Warna Tema

Jika Anda ingin mengubah tema mode terang atau gelap, silakan ikuti langkah-langkah di bawah ini:

- 1 Tap tiga garis *horizontal* di sudut kiri atas.
- 2 Pilih **Settings**.
- 3 Lalu tap **Change Theme**.
- 4 Pilih mode yang Anda inginkan.

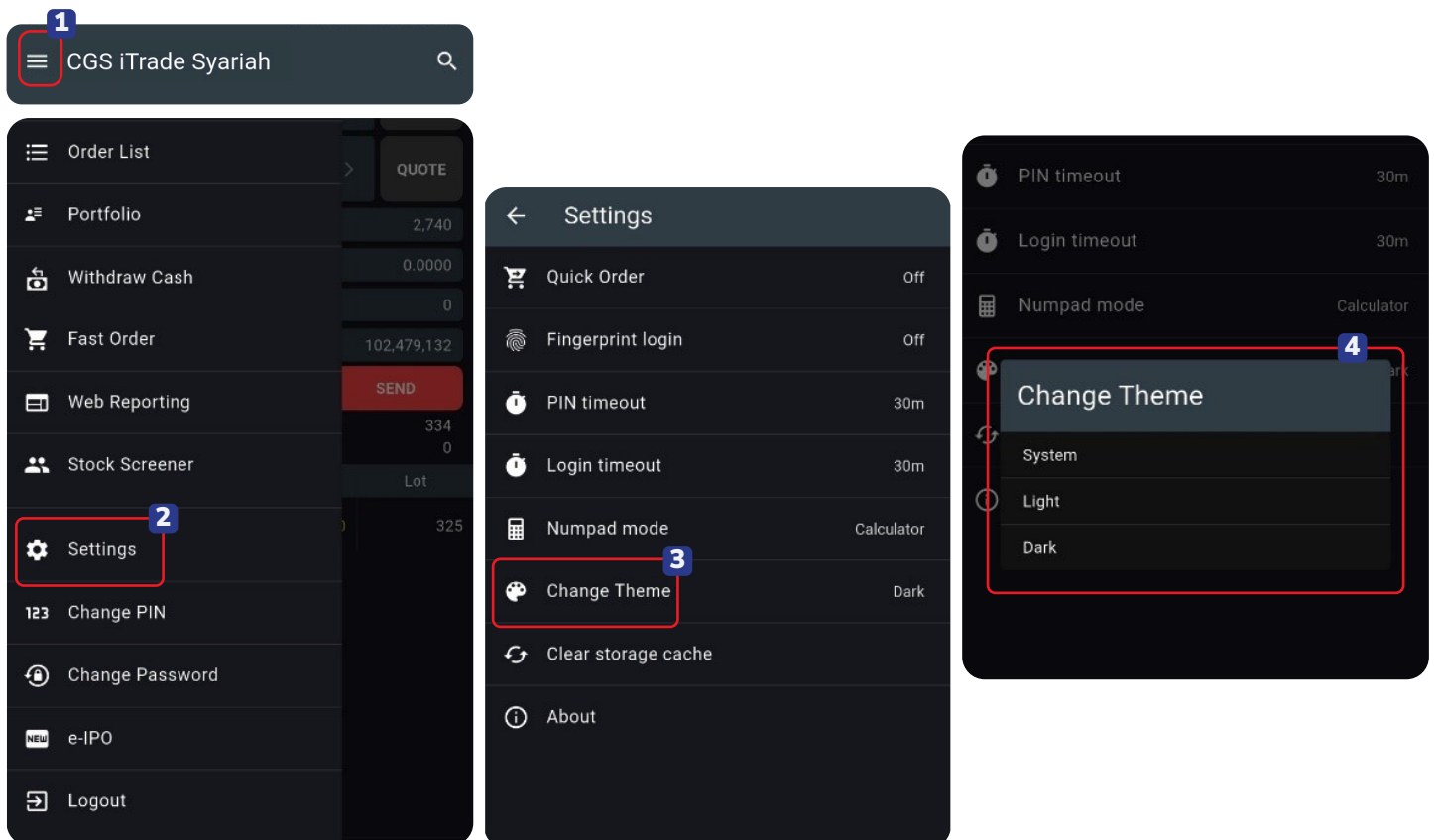

Timeout Login dan PIN

Jika Anda ingin mengatur batas waktu *login* atau *PIN* pada aplikasi, silakan ikuti langkah-langkah di bawah ini:

- 1 Tap tiga garis *horizontal* di sudut kiri atas.
- 2 Pilih **Settings**.
- 3 Lalu tap **Login timeout** atau **PIN timeout**.
- 4 Pilih durasi *timeout* yang Anda inginkan.

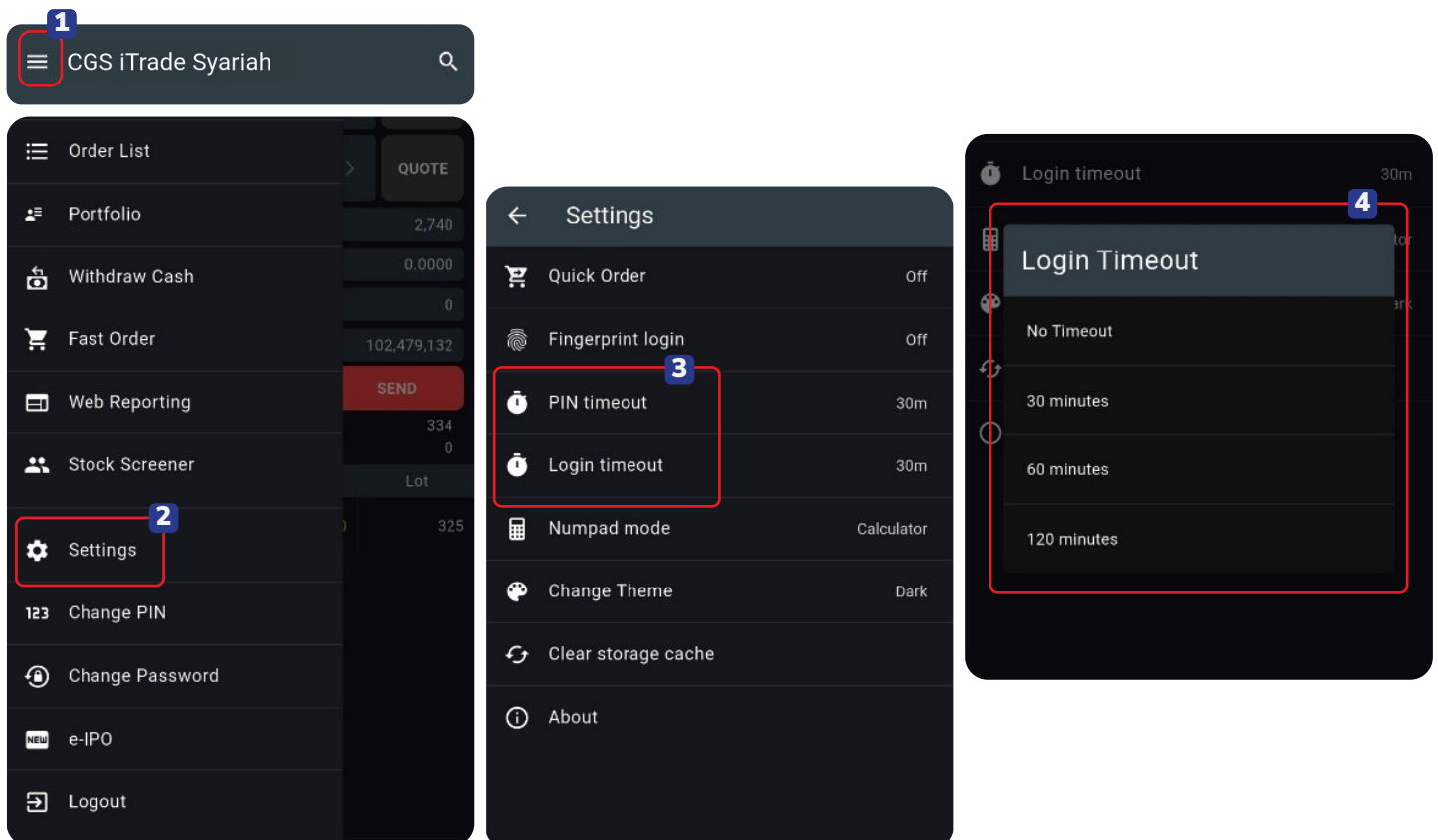

Chart

Jika Anda ingin membuka menu **Chart** di aplikasi, silakan ikuti langkah-langkah di bawah ini:

- 1 Silakan navigasikan ke menu **Chart**.
- 2 Anda dapat mengganti tampilan grafik dari mode potret ke mode lanskap dengan tap **Full Screen**.
- 3 Anda juga dapat menyimpan tata letak grafik *template*, dengan tap **Save** di sudut kanan atas, lalu buat nama *template* dan tap **Save**.
- 4 Untuk membuka *template* yang tersimpan, silakan tap ikon panah yang terletak di pojok kanan atas, lalu pilih **Load Chart Layout**.

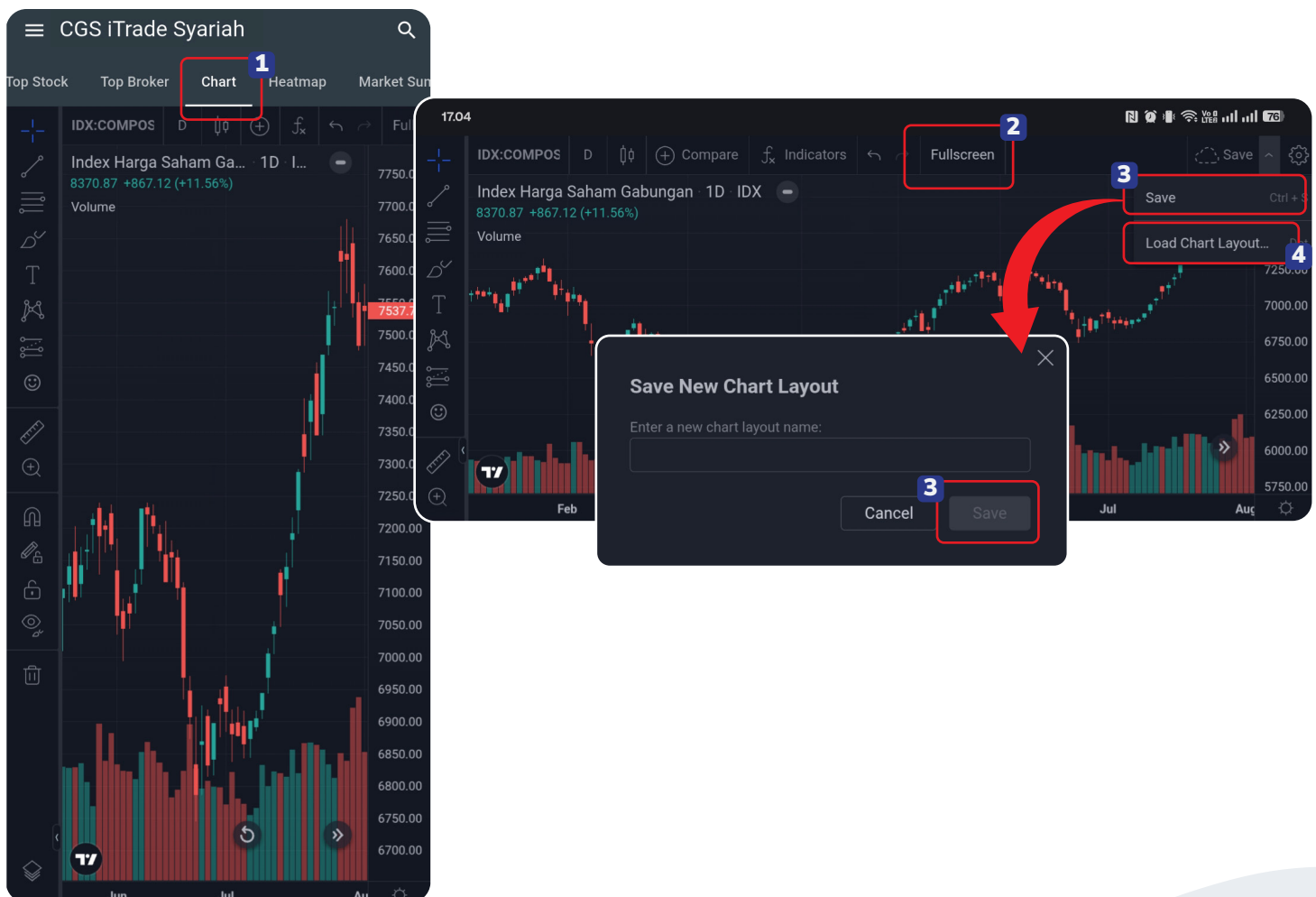

Stock Screener

Di menu **Stock Screener**, Anda dapat melihat peringkat saham berdasarkan kinerja keuangan dan kinerja harga.

The screenshot shows the 'Stock Screener' interface with the following settings: Stock: LQ45, Filter: (empty), Field: OHLC Only. The table below displays the data for various stocks.

	Stock	Last	Open	High	Low	Change	(%)
+	AADI	7,300	7,300	7,425	7,225	175	2.45
+	ACES	474	482	482	472	-8	-1.66
+	ADMR	1,115	1,155	1,160	1,110	-30	-2.63
+	ADRO	1,815	1,850	1,850	1,805	-55	-2.95
+	AKRA*	1,295	1,310	1,310	1,265	-10	-0.77
+	AMMN	8,700	9,050	9,100	8,300	-100	-1.14
+	AMRT	2,350	2,410	2,410	2,330	-30	-1.27
+	ANTM	3,110	3,160	3,170	3,020	-40	-1.27
+	ARTO	1,885	1,885	1,885	1,865	-5	-0.27
+	ASII	4,950	4,950	4,990	4,940	-10	-0.21
+	BBCA	8,375	8,325	8,375	8,300	75	0.90
+	BBNI	4,080	4,090	4,100	4,070	-40	-0.98
+	BBRI	3,720	3,710	3,720	3,700	10	0.26
+	BBTN	1,115	1,105	1,120	1,105	0	0.00
+	BMRI	4,690	4,680	4,700	4,660	10	0.21
+	BRIS	2,720	2,740	2,740	2,710	-20	-0.73
+	BRPT	2,480	2,700	2,700	2,460	100	4.20
+	CPIN	4,560	4,530	4,560	4,510	30	0.66
+	CTRA	940	935	950	930	5	0.53
+	EXCL	2,600	2,540	2,600	2,540	70	2.76
+	GOTO	62	63	64	62	-1	-1.59
+	ICBP	9,425	9,450	9,450	9,375	-75	-0.79
+	INCO	4,080	4,110	4,120	4,010	-20	-0.49
+	INDF	8,200	8,225	8,275	8,125	0	0.00
+	INKP	8,050	7,600	8,150	7,600	650	8.78
+	ISAT	2,310	2,290	2,380	2,270	20	0.87
+	ITMG	22,200	22,200	22,225	22,175	175	0.79

DATA PASAR

Top Stock

Jika Anda ingin melihat data **Top Stock** di aplikasi, silakan ikuti langkah-langkah di bawah ini:

- 1 Silakan navigasikan ke menu **Top Stock**.
- 2 Anda dapat mengatur parameter sesuai dengan preferensi Anda, seperti **Top Value**, **Top Gainer** dan lainnya.

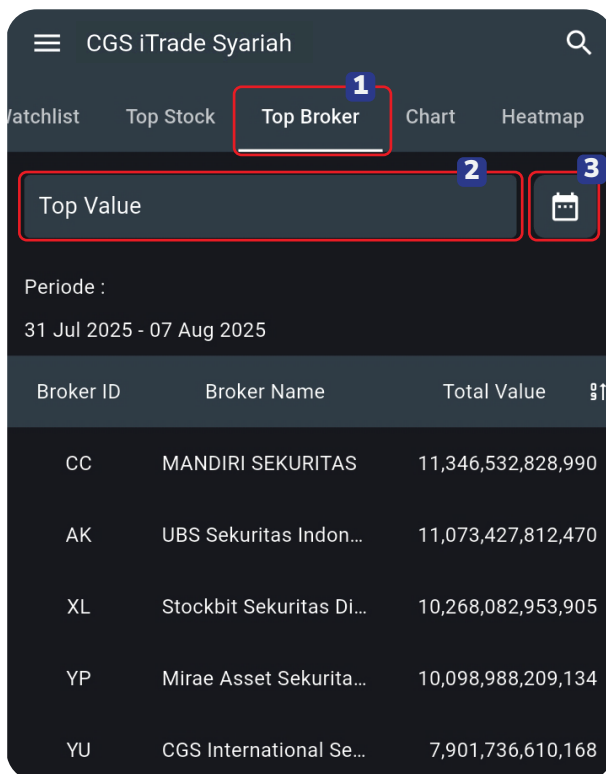
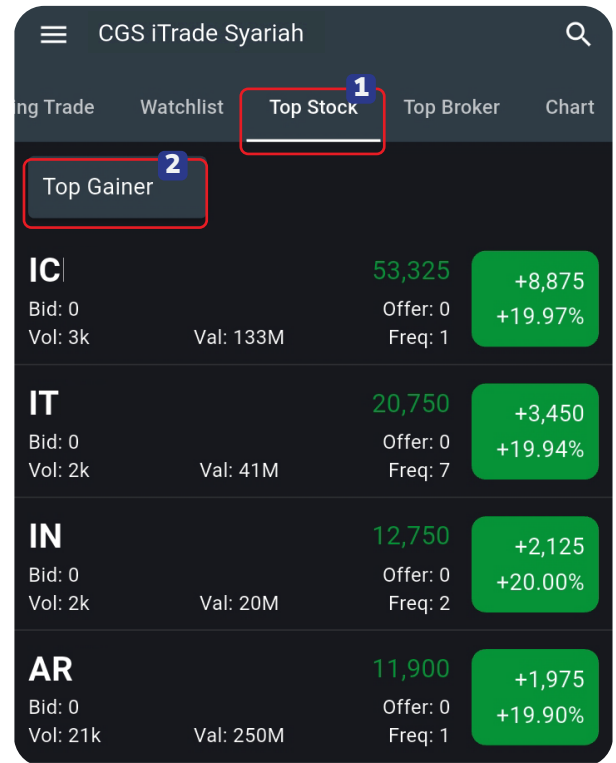

Top Broker

Jika Anda ingin melihat data **Top Broker** di aplikasi, silakan ikuti langkah-langkah di bawah ini:

- 1 Silakan navigasikan ke menu **Top Broker**.
- 2 Anda dapat mengurutkan data sesuai dengan preferensi Anda, seperti **Top Value**, **Top Volume** atau **Top Frequency**.
- 3 Selain itu, Anda dapat menyesuaikan jangka waktu sesuai dengan preferensi Anda.

Watchlist

Watchlist akan menampilkan saham-saham pilihan sesuai yang Anda inginkan. Berikut langkah-langkah untuk membuat **watchlist**:

- 1 Tap ikon pensil di pojok kanan atas, lalu tap tanda **Plus (+)**.
- 2 Silakan buat nama **watchlist** dan tap **Create**.

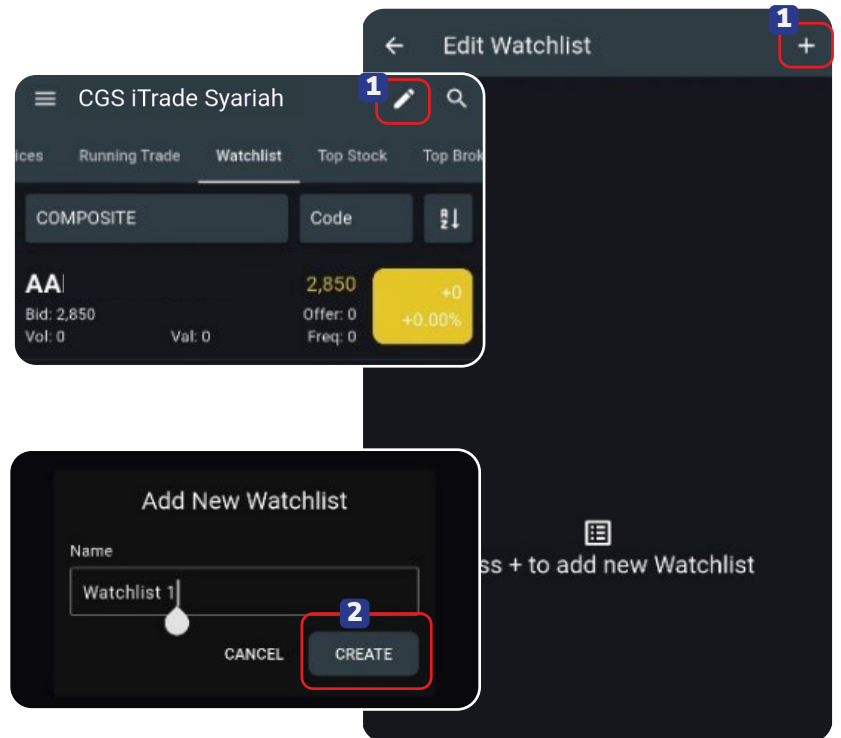

- 3 Untuk menambahkan saham ke dalam **Watchlist** Anda, silakan tap tanda **Plus (+)** pada **Edit Watchlist** Anda.
- 4 Silakan tap untuk saham yang dipilih, lalu tap **Apply**.

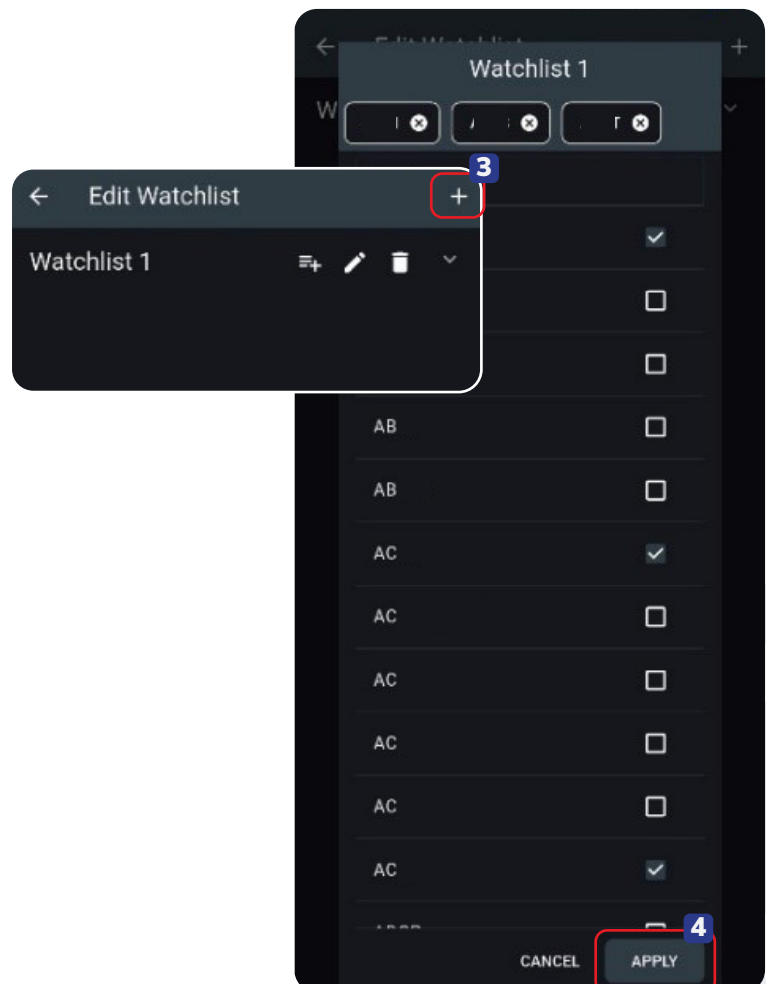

Indices

Di menu **Indices**, Anda dapat melihat kinerja setiap sektor dan indeks lokal. Selain itu, Anda dapat **tap** pada sektor atau indeks yang dipilih untuk melihat daftar saham yang termasuk dalam sektor atau indeks tersebut.

Sector	Value	Change	% Change
IDXENERGY	2,576.52	-4.36	-0.17%
IDXNONCYC	981.16	-0.19	-0.02%
IDXCYCLIC	882.32	+4.62	+0.53%
IDXFINANCE	1,390.98	+0.13	+0.01%
IDXINFRA	1,537.79	+0.43	+0.03%
IDXPROPERT	758.36	-0.21	-0.03%

Event Type	Stock	Date	Time	Venue	Remark	Result
Split	FISH	Tue, 09 Sep 2025	13:30 WIB	BFI Tower Sunburst CBD Lot 1.2 Jl. Kapt Soebijanto Djojohadikusumo BSD City	EGM	RUPSLB: -
	FISH	Wed, 10 Sep 2025	13:30 WIB	BFI Tower Sunburst CBD Lot 1.2 Jl. Kapt Soebijanto Djojohadikusumo BSD City	EGM	RUPSLB: -
	FISH	Fri, 12 Sep 2025	13:30 WIB	BFI Tower Sunburst CBD Lot 1.2 Jl. Kapt Soebijanto Djojohadikusumo BSD City	EGM	RUPSLB: -
	FISH	Thu, 11 Sep 2025	13:30 WIB	BFI Tower Sunburst CBD Lot 1.2 Jl. Kapt Soebijanto Djojohadikusumo BSD City	EGM	RUPSLB: -
	FISH	Tue, 09 Sep 2025	13:30 WIB	BFI Tower Sunburst CBD Lot 1.2 Jl. Kapt Soebijanto Djojohadikusumo BSD City	EGM	RUPSLB: -
	FISH	Wed, 10 Sep 2025	13:30 WIB	BFI Tower Sunburst CBD Lot 1.2 Jl. Kapt Soebijanto Djojohadikusumo BSD City	EGM	RUPSLB: -
RUPS Calendar	BFIN	Thu, 21 Aug 2025	13:30 WIB	BFI Tower Sunburst CBD Lot 1.2 Jl. Kapt Soebijanto Djojohadikusumo BSD City	EGM	RUPSLB: -
	NICE	Thu, 21 Aug 2025	15:00 WIB	Akan dikonfirmasi kemudian diumumkan dan sesuai iklan)	EGM	RUPSLB: -

Corporate Action (CA) Event

Menu CA Event menampilkan data aksi korporasi seperti **Dividen, Pemecahan Saham, RUPS/Rapat Pemegang Saham, Penawaran Umum Terbatas (HMETD)**, dan lainnya. Jika Anda hanya ingin menampilkan satu jenis aksi korporasi, Anda dapat **tap** kolom **All**, lalu pilih jenis aksi korporasi yang Anda inginkan.

CGS iTrade Syariah Mobile App

FITUR *SMART ORDER*



TERM AND CONDITION

Menu **Smart Order*** memudahkan nasabah untuk membuat atau membatalkan order dengan memberikan parameter kepada aplikasi yang akan digunakan untuk melakukan otomatis pembuatan atau pembatalan *order*. Terdapat beberapa menu yang bisa digunakan oleh nasabah sesuai dengan kebutuhan dan menu-menu tersebut adalah:

Bagaimana cara mengakses menu **Smart Order**?

- 1 Buka menu **Smart Order**.
- 2 Tap **Add**, maka Anda akan diarahkan untuk membuka **Term and Condition**.
- 3 Tap **"I agree"**, lalu tap **Add** kembali untuk membuat **Smart Order**.

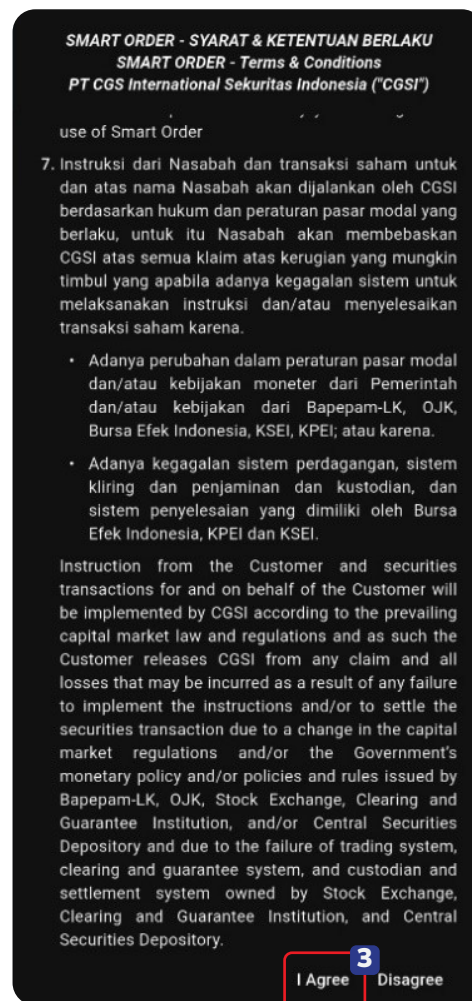
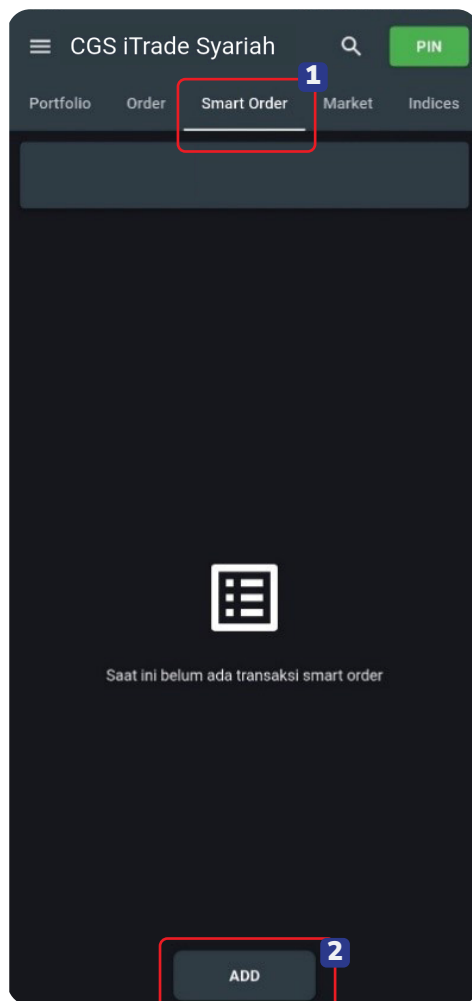

***Catatan Penting:**

Transaksi pembelian hanya dapat dilakukan pada efek yang masuk ke Daftar Efek Syariah (DES) saja.

FITUR - FITUR SMART ORDER MOBILE

Berikut fitur-fitur **Smart Order*** yang tersedia:

- Smart Buy.
- Smart Sell.
- Smart Portfolio.
- Smart One Cancel Other.
- Smart Trailing Sell.

Smart Buy

Smart Buy digunakan untuk membuat *order Buy* ketika harga saham di pasar saham telah sesuai dengan parameter *Release* yang telah ditentukan. Berikut langkah-langkah membuat **Smart Buy**:

- 1 Pilih **Smart Buy** pada "**Mode**", lalu ketik kode saham pada "**Stock**".
- 2 Pilih **Expiry**, untuk menentukan kedaluwarsa *order* yang dikirim. Bisa memilih **Today** (sampai akhir perdagangan hari ini), atau **GTD** (sampai tanggal yang ditentukan). Fungsi *stop loss* dan *take profit* hanya bisa digunakan **Expiry Today**. Sedangkan **Expiry GTD**, fungsi *stop loss* dan *take profit* akan *disable*.
- 3 Input quantity (lot).
- 4 Input **triggered price** dan pilih parameter **Release**.
 - **Price** artinya *order* akan dikirimkan ke *market* akan menggunakan harga yang di-input pada *triggered price*.
 - **Best Offer**, artinya *order* akan dikirimkan ke *market* menggunakan harga terbaik/tertinggi yang tertera berdasarkan pada antrean jual.
- 5 Lalu tap **Submit**.

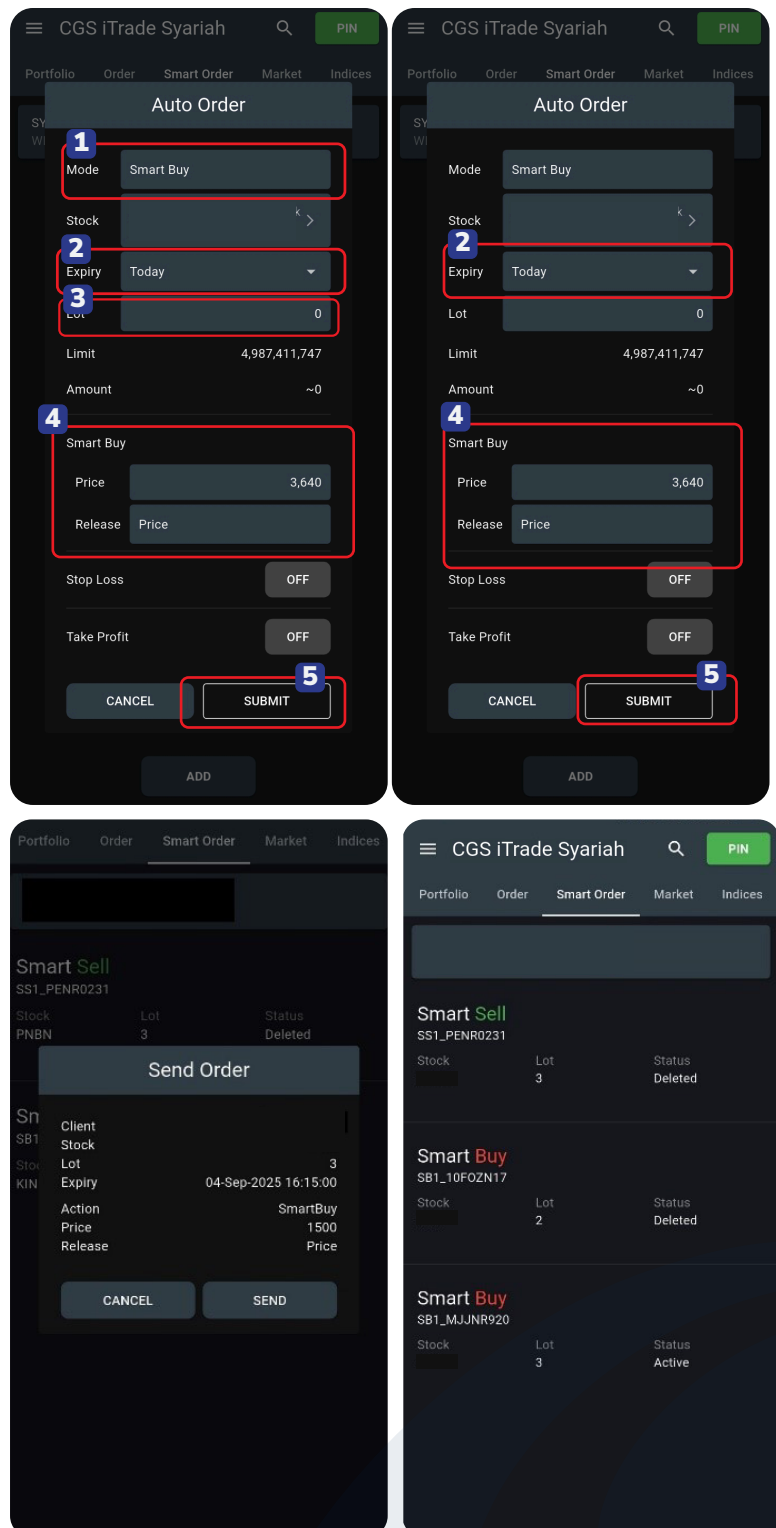

*Catatan Penting:

Transaksi pembelian hanya dapat dilakukan pada efek yang masuk ke Daftar Efek Syariah (DES) saja.

Smart Sell

Smart Sell digunakan untuk membuat **order Sell** ketika harga saham di pasar saham telah sesuai dengan parameter **Price** yang diberikan oleh nasabah. Berikut langkah-langkah membuat **Smart Sell**:

- 1 Pilih **Smart Sell** pada “**Mode**”, lalu ketik kode saham pada “**Stock**”.
- 2 Pilih **Expiry**, untuk menentukan kedaluwarsa *order* yang dikirim. Bisa memilih **Today** (sampai akhir perdagangan hari ini), atau **GTD** (sampai tanggal yang ditentukan). Fungsi *stop loss* dan *take profit* hanya bisa digunakan **Expiry Today**. Sedangkan **Expiry GTD**, fungsi *stop loss* dan *take profit* akan *disable*.
- 3 Input quantity (lot).
- 4 Input **triggered price** dan pilih parameter **Release**.
 - **Price** artinya *order* akan dikirimkan ke *market* akan menggunakan harga yang di-input pada *triggered price*.
 - **Best Bid**, artinya *order* akan dikirimkan ke *market* menggunakan harga terbaik/tertinggi yang tertera berdasarkan pada antrian beli.
- 5 **Buy Back*** untuk membeli saham yang telah dijual dengan parameter yang dipilih oleh nasabah. Opsi ini digunakan untuk mendapatkan keuntungan dari pembelian saham.
- 6 Lalu tap **Submit**.

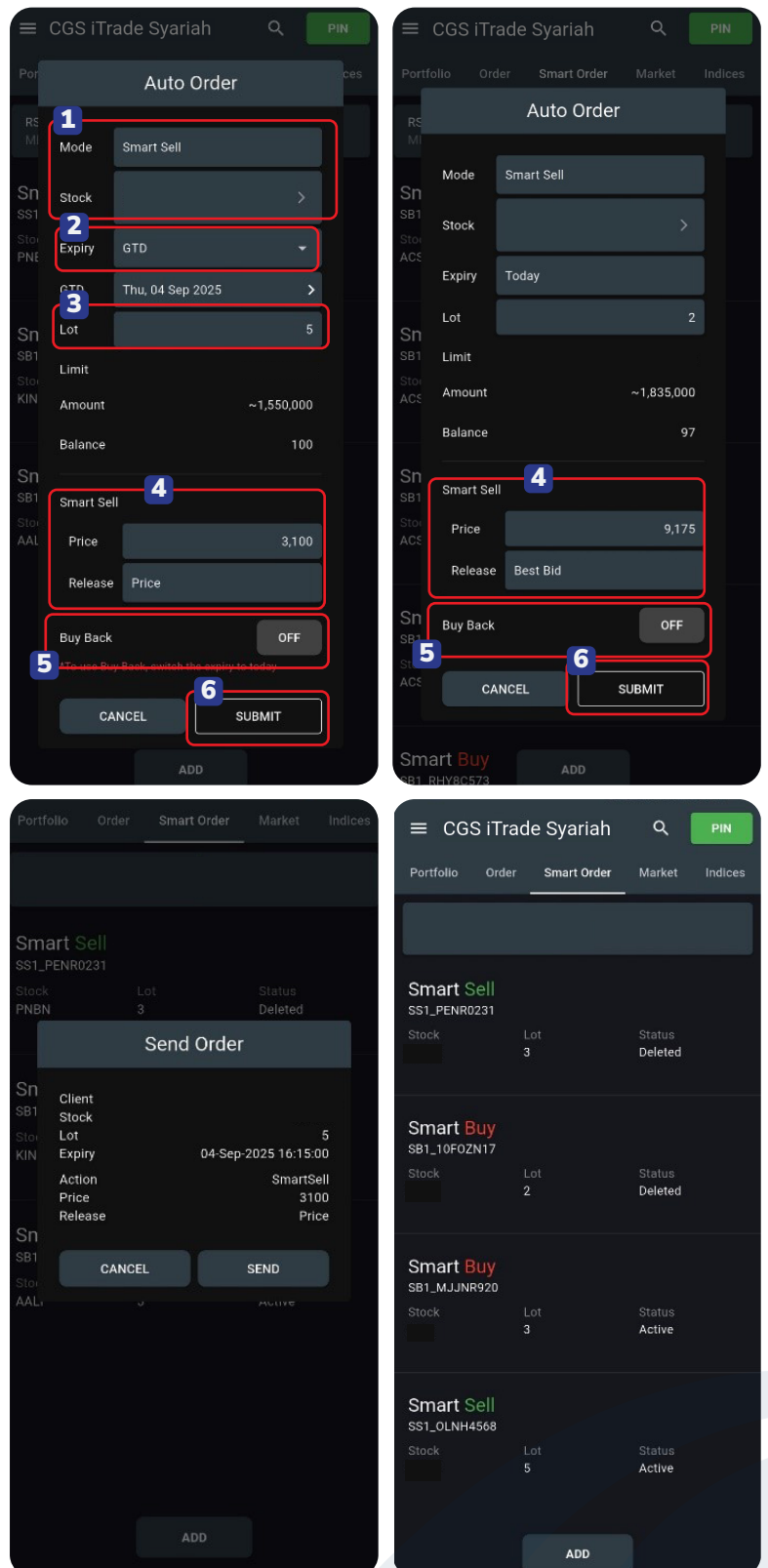

*Catatan Penting:

Transaksi pembelian hanya dapat dilakukan pada efek yang masuk ke Daftar Efek Syariah (DES) saja.

Smart Portfolio*

Smart Portfolio digunakan untuk menjual saham yang terdapat pada portofolio nasabah. Anda dapat mengatur *take profit* dan *stop loss* dalam satu kali **Create Smart Order**.

- 1 Pilih **Smart Portfolio** pada “**Mode**”, lalu ketik kode saham pada “**Stock**”.
- 2 Pilih **Expiry**, untuk menentukan kedaluwarsa *order* yang dikirim. Bisa memilih **Today** (sampai akhir perdagangan hari ini), atau **GTD** (sampai tanggal yang ditentukan).
- 3 **Input quantity (lot)**.
- 4 **Stop loss** untuk menjual saham yang telah dibeli dengan parameter yang dipilih oleh nasabah. Opsi ini digunakan untuk memotong kerugian dari penjualan saham.
- 5 **Take Profit** untuk menjual saham yang telah dibeli dengan parameter yang dipilih oleh nasabah. Opsi ini digunakan untuk mendapatkan keuntungan dari penjualan saham.
- 6 Tap pada **button Stop Loss** dan atau **Take Profit**, maka akan diarahkan untuk *input triggered price* dan pilih parameter **Release**.
 - **Price** artinya *order* akan dikirimkan ke *market* akan menggunakan harga yang diinput pada *triggered price*.
 - **Best Bid**, artinya *order* akan dikirimkan ke *market* menggunakan harga terbaik/ tertinggi yang tertera berdasarkan pada antrian beli.
- 7 Lalu tap **Submit**.

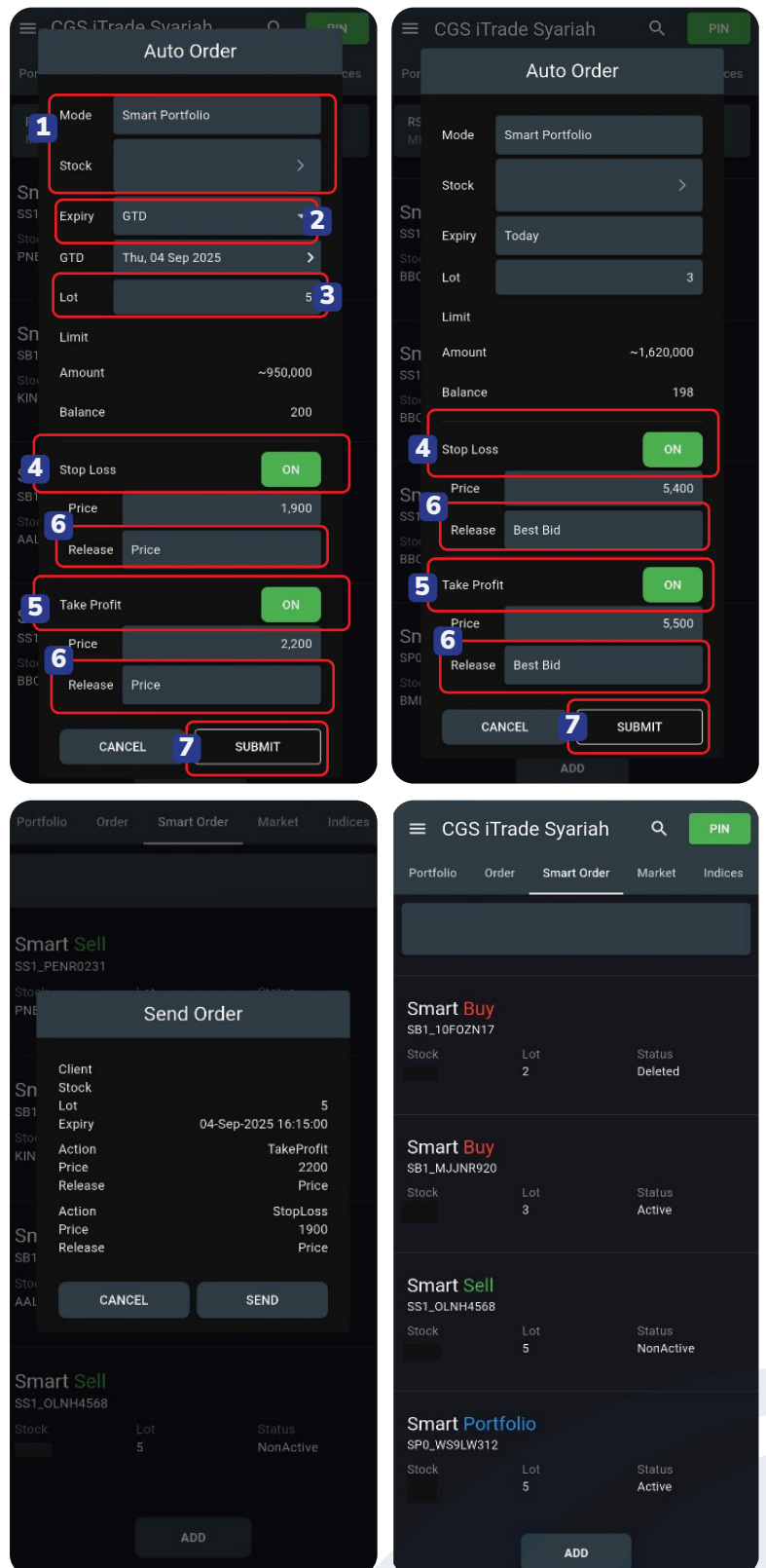

*Catatan Penting:

Transaksi pembelian hanya dapat dilakukan pada efek yang masuk ke Daftar Efek Syariah (DES) saja.

Smart OCO (One Cancel Other)*

Smart OCO (One Cancel Other) adalah jenis **Smart Order** yang memungkinkan eksekusi *order* beli atau jual saham yang tergantung kriteria yang dipenuhi. Anda dapat menggunakan **Buy on Up** untuk membeli saham ketika harga saham sesuai dengan parameter **Price** yang dipilih nasabah, atau **Sell on Drop** untuk menjual saham ketika harga saham sesuai dengan **Price** yang dipilih nasabah. Eksekusi **Buy on Up** atau **Sell on Drop** akan dipilih secara otomatis serta membatalkan opsi yang lainnya ketika salah satu kriteria terpenuhi.

- 1 Pilih **Smart OCO** pada “**Mode**”, lalu ketik kode saham pada “**Stock**”.
- 2 Pilih **Expiry**, untuk menentukan kedaluwarsa *order* yang dikirim. Bisa memilih **Today** (sampai akhir perdagangan hari ini), atau **GTD** (sampai tanggal yang ditentukan).
- 3 *Input quantity* (lot).
- 4 *Input triggered price* dan pilih parameter **Release**.
 - **Price** artinya *order* akan dikirimkan ke *market* akan menggunakan harga yang diinput pada *triggered price*.
 - **Best Offer**, artinya *order* akan dikirimkan ke *market* menggunakan harga terbaik/tertinggi yang tertera berdasarkan pada antrian Jual.
 - **Best Bid**, artinya *order* akan dikirimkan ke *market* menggunakan harga terbaik/tertinggi yang tertera berdasarkan pada antrian beli.
- 5 Lalu tap **Submit**.

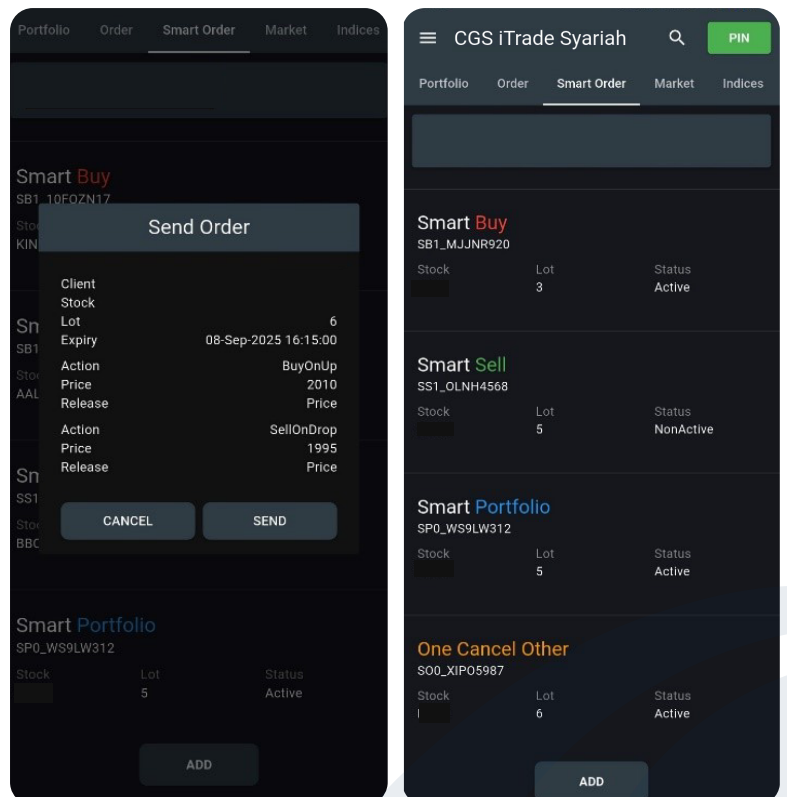
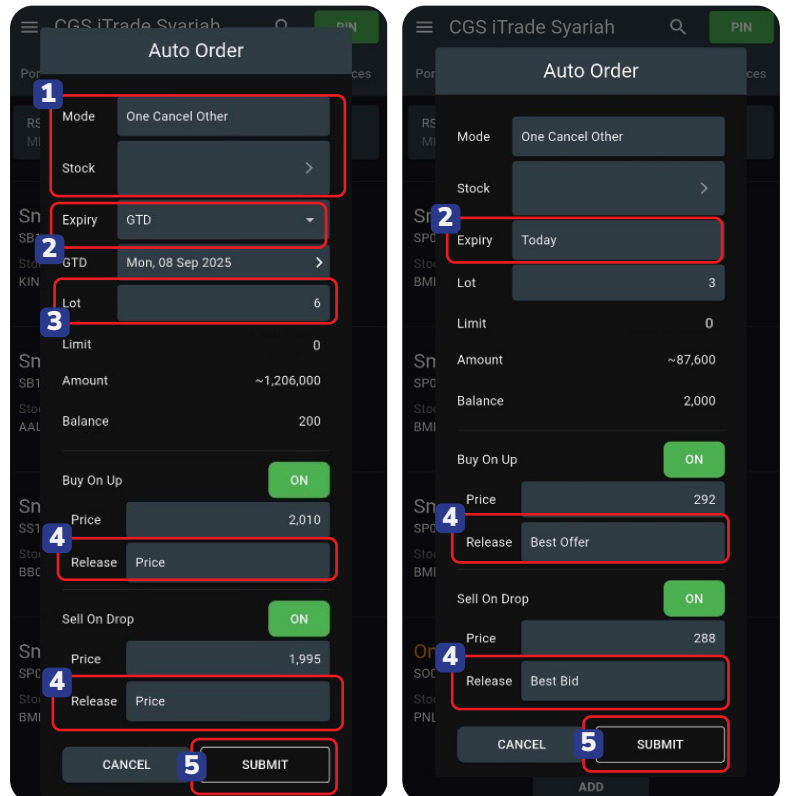

*Catatan Penting:

Transaksi pembelian hanya dapat dilakukan pada efek yang masuk ke Daftar Efek Syariah (DES) saja.

Smart Sell Trailing*

Smart Sell Trailing adalah jenis **Smart Order** yang memungkinkan eksekusi *order* jual untuk memaksimalkan keuntungan nasabah. Hal ini dapat dilakukan dengan mencatat setiap kenaikan harga untuk saham yang dipilih sampai harga tertinggi. Nasabah dapat mengatur jumlah *step* fraksi harga sebagai parameter **Trailing Stop**.

Ketika harga saham yang dipilih turun dari harga tertinggi, sistem akan mengecek parameter secara berkala. Jika harga sudah turun sesuai *step* fraksi yang ditentukan, maka sistem akan melakukan transaksi jual saham sesuai dengan apa yang sudah ditentukan di **Release**. **Min Price** dapat digunakan untuk menentukan harga pasar minimum sebelum **Smart Order** ini dijalankan.

- 1 Pilih **Smart Sell Trailing** pada “**Mode**”, lalu ketik kode saham pada “**Stock**”.
- 2 Pilih **Expiry**, untuk menentukan kedaluwarsa *order* yang dikirim. Bisa memilih **Today** (sampai akhir perdagangan hari ini), atau **GTD** (sampai tanggal yang ditentukan).
- 3 Input **Min price** dan **Trailing step**.
- 4 Pilih parameter **Release** dan **quantity** (lot).
 - **Price** artinya *order* akan dikirimkan ke *market* akan menggunakan harga yang diinput pada *triggered price*.
 - **Best Bid**, artinya *order* akan dikirimkan ke *market* menggunakan harga terbaik/ tertinggi yang tertera berdasarkan pada antrean beli.
- 5 Lalu tap **Submit**.

*Catatan Penting:

Transaksi pembelian hanya dapat dilakukan pada efek yang masuk ke Daftar Efek Syariah (DES) saja.

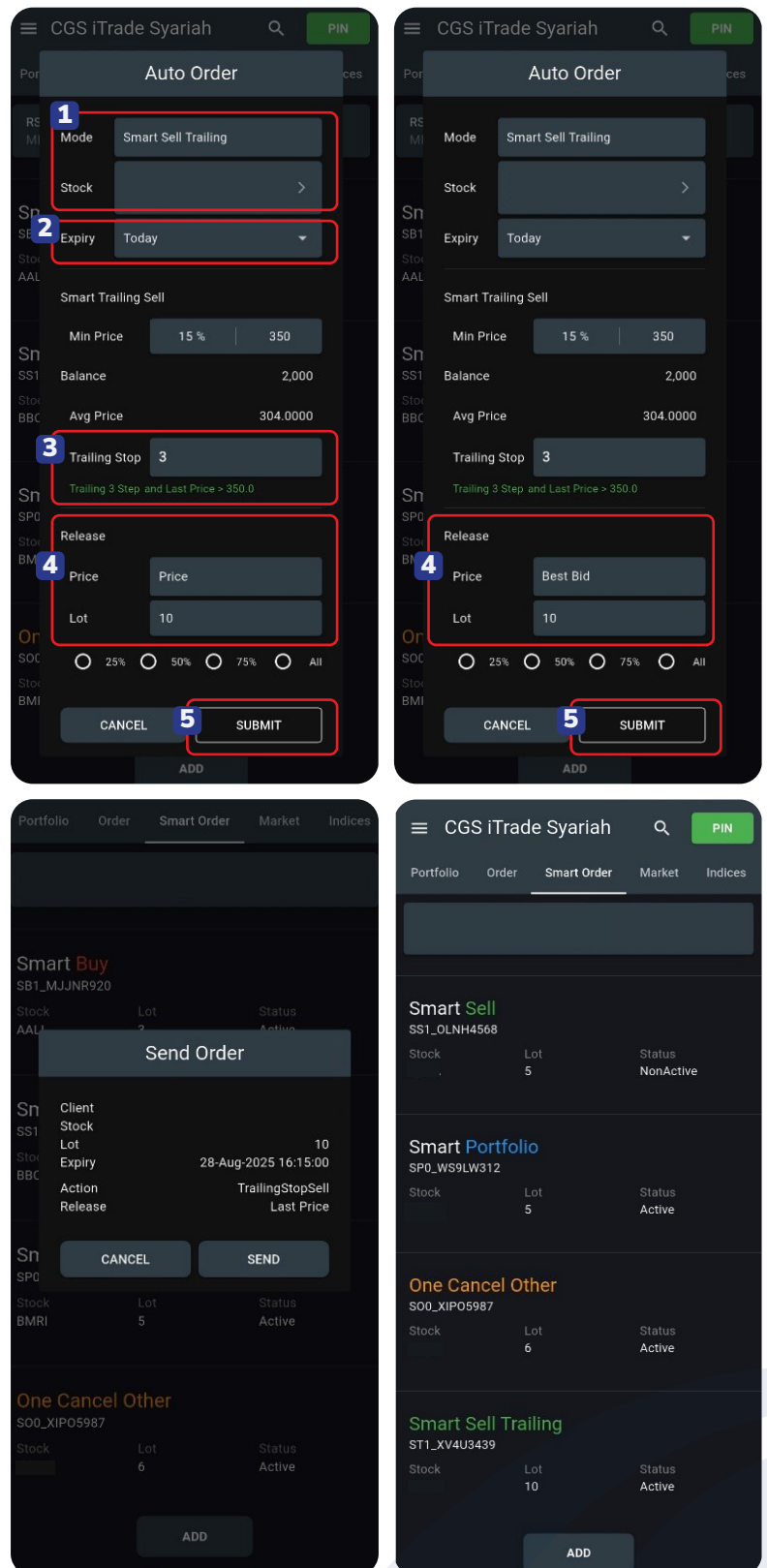

Delete Smart Order

Untuk menghapus **Smart Order***, pilih *smart order* yang sudah ada lalu tap **Delete** lalu konfirmasi keputusan dengan tap **Send**.

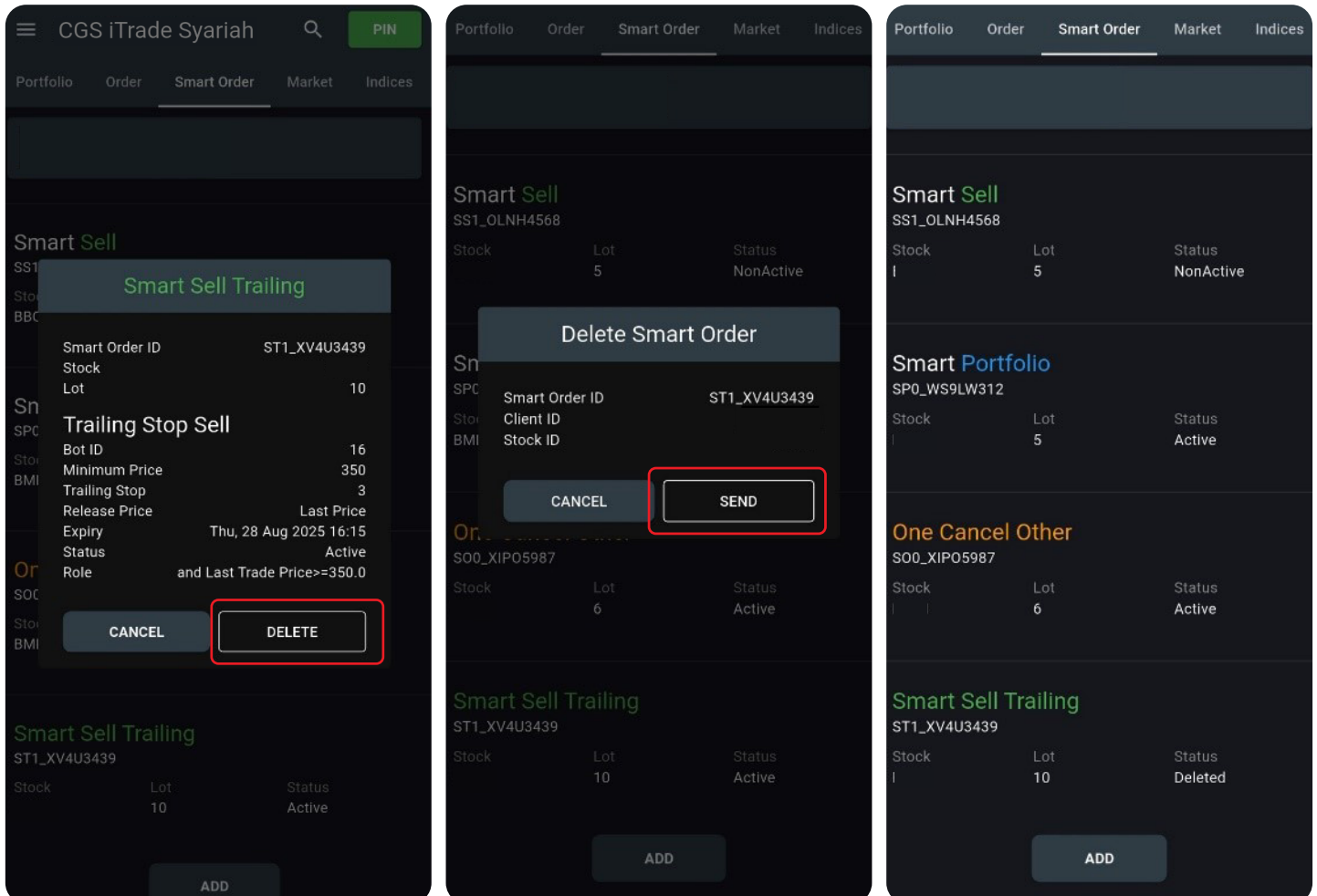

***Catatan Penting:**

Transaksi pembelian hanya dapat dilakukan pada efek yang masuk ke Daftar Efek Syariah (DES) saja.



Asia's Global Investment House

PT CGS International Sekuritas Indonesia

(Member of Indonesia Stock Exchange)

The Indonesia Stock Exchange Building Tower II, 20th Floor

Jl. Jend. Sudirman Kav. 52-53, Jakarta 12190, Indonesia

www.cgsi.co.id

Call Centre | 150 330

WhatsApp Centre | 0815-1074-8305