

E-Book

USER GUIDE

CGS iTrade Syariah Web Based



PT CGS International Sekuritas Indonesia

(Member of Indonesia Stock Exchange)

The Indonesia Stock Exchange Building Tower II, 20th Floor

Jl. Jend. Sudirman Kav. 52-53, Jakarta 12190, Indonesia

www.cgsi.co.id

Call Centre | 150 330

WhatsApp Centre | 0815-1074-8305

PT CGS International Sekuritas Indonesia berizin dan diawasi oleh Otoritas Jasa Keuangan



DAFTAR ISI

LOGIN

Bagaimana Cara Login.....	3
---------------------------	---

ACCOUNT

Password & PIN.....	3
Portfolio.....	4
Client Stocks.....	5

WORKSPACE

Create New Workspace.....	6
Panel Link.....	7
Panel Buttons.....	7

QUOTES

Order Book.....	8
Market Depth.....	9
Favorite Stocks.....	9
All Stocks.....	9
All Indices.....	10
All Brokers.....	10
Stock Screener.....	11
Heat Map.....	11
Top 20 Brokers.....	12

TRADE

Live Trade dan Running Trade.....	12
Trade List.....	13
Trade by Stocks.....	13
Trade by Brokers.....	14
Trade History by Stock.....	14

ORDER

Order Buy.....	15
Order Sell.....	16
Amend Order.....	17
Withdraw Order.....	17
Quick Order.....	18
Order List.....	18
Order List with Trades.....	19

CHART

Intraday Chart.....	19
Historical Chart.....	20

INFORMATION

News.....	20
Corporate Action.....	21
Income Statement.....	21
Trading Resources.....	22
Company Profile.....	22

DAFTAR GAMBAR

Gambar 1	<i>Form Login</i>	3
Gambar 2	<i>Change Password & PIN</i>	3
Gambar 3	<i>Change Password</i>	3
Gambar 4	<i>Change PIN</i>	3
Gambar 5	<i>Portfolio</i>	4
Gambar 6	<i>Client Stock</i>	5
Gambar 7	<i>Option Tools Client Stocks</i>	6
Gambar 8	<i>New Workspace</i>	6
Gambar 9	<i>Panel Link</i>	7
Gambar 10	<i>Order Book</i>	8
Gambar 11	<i>Market Depth</i>	9
Gambar 12	<i>Favorite Stocks</i>	9
Gambar 13	<i>Menu All Stocks</i>	9
Gambar 14	<i>Menu All Indices</i>	10
Gambar 15	<i>Menu All Brokers</i>	10
Gambar 16	<i>Stock Screener</i>	11
Gambar 17	<i>Heat Map</i>	11
Gambar 18	<i>Top 20 Brokers</i>	12
Gambar 19	<i>Live Trade</i>	12
Gambar 20	<i>Trade List</i>	13
Gambar 21	<i>Trade by Stocks</i>	13
Gambar 22	<i>Trades by Brokers</i>	14
Gambar 23	<i>Trade History by Stocks</i>	14
Gambar 24	<i>Order Buy</i>	15
Gambar 25	<i>Form Order Sell</i>	16
Gambar 26	<i>Amend Order</i>	17
Gambar 27	<i>Withdraw Order</i>	17
Gambar 28	<i>Quick Order</i>	18
Gambar 29	<i>Order List</i>	18
Gambar 30	<i>Order List With Trade</i>	19
Gambar 31	<i>Intraday Chart</i>	19
Gambar 32	<i>Historical Chart</i>	20
Gambar 33	<i>News</i>	20
Gambar 34	<i>Corporate Action</i>	21
Gambar 35	<i>Income Statement</i>	21
Gambar 36	<i>Trading Resources</i>	22
Gambar 37	<i>Company Profile</i>	22

LOGIN

Bagaimana Cara Login

Gambar 1 - Form Login

Jika sudah menjadi nasabah CGS International Sekuritas Indonesia, kami akan mengirimkan **User ID** dan **Password** ke *email* terdaftar yang dapat digunakan untuk *login* di **CGS iTrade Syariah versi Web Based** dan **Mobile App**.

Masukkan **User ID** dan **Password** pada kolom yang tersedia, selanjutnya klik **LOGIN**.

ACCOUNT

Password dan PIN

Nasabah dapat melakukan perubahan **Password** dan **PIN** secara berkala untuk keamanan nasabah.

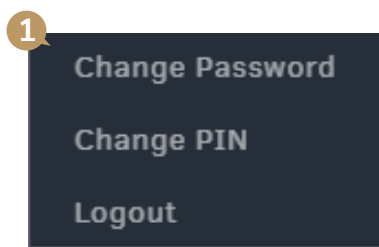

Gambar 2
Change Password & PIN

Gambar 3
Change Password

Gambar 4
Change PIN

- 1** Untuk mengubah **Password** atau **PIN** masuk ke **Menu** pada sudut kanan atas muncul gambar seperti "**Gambar 2**".
- 2** Jika ingin mengubah **Password** akan muncul gambar seperti "**Gambar 3**", masukkan **Password** lama, kemudian masukkan **Password** baru pada kolom **New Password** dan ulangi masukkan **Password** baru pada kolom **Confirm New Password**, lalu klik **CHANGE PASSWORD** dan **Password** akan berubah otomatis menjadi **Password** baru.
- 3** Jika ingin mengubah **PIN** akan muncul gambar seperti "**Gambar 4**", masukkan **PIN** lama, kemudian masukkan **PIN** baru pada kolom **New PIN** dan ulangi masukkan **PIN** baru pada kolom **Confirm New PIN**, lalu tekan tombol **CHANGE PIN**, dan **PIN** otomatis berubah menjadi **PIN** yang baru.

Portfolio

The screenshot displays the S300 Portfolio interface. It is divided into three main sections: Client Info, Client Cash, and Client Stock. The Client Info section includes fields for Cash Margin (500%), Stock Margin (400%), Margin Ratio (80%), and Credit Limit (201,342,300). The Client Cash section shows various transaction and balance metrics such as Cash Move, Sell, Open Buy, Balance, Liquidity Value, Potential Ratio, F. Sell, Cash Balance, RT Buy, Open Sell, Market Value, Unrealized, and T. Limit. The Client Stock section is a table with columns for Stock, Net, Open, AvgPx, MktPx, AvgVal, LqVal, MktVal, Bid, Offer, Buy, Unrealized, and Unrealized (%).

Gambar 5 - Portfolio

Halaman ini untuk melihat saham-saham dan jumlah uang yang dimiliki nasabah, serta melihat potensi keuntungan dan kerugian.

Client Info

- 1 Cash Margin**, nilai maksimal pembelian saham dinilai dari jumlah dana.
- 2 Margin Ratio**, perbandingan antara total utang dan total aset.
- 3 Stock Margin**, nilai maksimal pembelian saham dinilai dari portfolio setelah valuasi
- 4 Force Sell Ratio**, nilai persentase kewajiban yang sudah jatuh tempo (T+4)
- 5 Credit Limit***, jumlah *limit trading* yang dimiliki oleh nasabah.

Client Cash

- 6 Cash Move**, jumlah dana masuk atau dana keluar di hari bursa berjalan.
- 7 Sell**, jumlah transaksi penjualan yang sudah *match/done* yang dilakukan pada hari bursa berjalan.
- 8 Open Buy**, jumlah transaksi beli yang masih mengantre pada hari bursa berjalan.
- 9 Balance***, jumlah dana setelah dikurangi atau ditambah transaksi pembelian atau penjualan yang dilakukan pada hari bursa berjalan.
- 10 Liquidity Value**, nilai saham setelah dipotong *haircut*.
- 11 Potential Ratio**, potensi rasio berdasarkan perhitungan transaksi yang dilakukan di hari bursa berjalan.
- 12 F. Sell**, jumlah *force sell* atas pembelian nasabah yang sudah jatuh tempo.
- 13 Cash Balance**, jumlah dana yang tersedia di Rekening Dana Nasabah.
- 14 RT Buy**, jumlah transaksi beli pada hari bursa berjalan.
- 15 Open Sell**, transaksi penjualan yang masih belum *match/done* pada hari bursa berjalan.
- 16 Market Value**, total nilai saham saat ini (Harga saham saat ini dikali dengan Jumlah saham dalam lembar).
- 17 Unrealized**, nilai keuntungan atau kerugian yang belum direalisasikan.

*Catatan Penting:

Akun Syariah hanya dapat melakukan transaksi berdasarkan dana tersedia (*cash basis*).

- 18** **Trading Limit***, batasan nilai transaksi nasabah.
- 19** **Buy**, jumlah transaksi beli pada hari bursa berjalan yang sudah *done/match*.
- 20** **RT Sell**, jumlah transaksi jual pada hari bursa berjalan.

- 21** **Interest***, bunga yang dikenakan atas kewajiban dari transaksi pembelian saham yang sudah melewati tanggal jatuh tempo T+2.
- 22** **Total Assets**, total nilai aset dari semua kepemilikan saham nasabah.
- 23** **Top Up**, jumlah dana yang ditambah nasabah pada hari bursa berjalan.

Client Stocks

Menu yang digunakan untuk melihat saham yang dimiliki oleh nasabah.

Client	Stock	Net	Open	AvgPx	MktPx	AvgVal	LqVal	MktVal	Bid	Offer	Buy	Unrealized	Unrealized (%)
+		0	1,000	0	236	0.00	0	0	1,000	0	0	0	0
+		0	-100	4,330	4,100	433,000.00	405,900	410,000	0	100	0	-23,000.00	-5.31%
+		100	2,000	336	336	33,600.00	26,880	33,600	2,000	0	0	0	0
TOTAL		100	2,900			456,600	433,770	444,600	3,000	100	0	-22,000.00	

Gambar 6 - Client Stock

- 1** **Stock**, kode saham.
- 2** **Net**, jumlah lembar saham yang dimiliki oleh nasabah.
- 3** **Open**, transaksi yang masih antre di bursa (belum *match*).
- 4** **AvgPx**, rata-rata harga beli saham.
- 5** **MktPx**, harga pasar dari saham tersebut pada hari bursa berjalan.
- 6** **AvgVal**, nilai dari saham yang dimiliki sesuai harga modal.
- 7** **LqVal**, nilai saham setelah dipotong *haircut*.
- 8** **MktVal**, nilai saham yang dimiliki pada hari bursa berjalan.
- 9** **Unrealized**, nilai keuntungan atau kerugian yang belum direalisasikan.

Pada menu **Client Stocks** terdapat beberapa *tool* yang memudahkan nasabah melakukan transaksi. Silakan klik pada **option tools**  paling kanan di menu **Client Stock**.

***Catatan Penting:**

Akun Syariah hanya dapat melakukan transaksi berdasarkan dana tersedia (*cash basis*).

Client	Stock	Net	Open	AvgPx	MktPx	AvgVal	LqVal	MktVal	Bid	Offer	Euy	Unrealized	Unrealized (%)
	+	0	1,000	0	236	0.00	0	0	1,000	0	0	0	0
	+	0	-100	4,330	4,100	433,000.00	405,900	410,000	0	100	0	-23,000.00	-5.31%
	+	100	2,000	336	336	33,600.00	26,880	33,600	2,000	0	0	0	0

Gambar 7 - Option Tools Client Stocks

- 1** **Sell Stock**, jika nasabah ingin melakukan penjualan atas saham yang dimiliki dapat dilakukan langsung dengan memilih menu **Sell Stock**, selanjutnya akan muncul **Order Ticket**.
- 2** **View Order Book**, nasabah dapat melihat *order book* saham yang dipilih pada *list Client Stock*.
- 3** **View Historical**, nasabah dapat melihat **Historical Chart** saham yang dipilih pada *list Client Stock*.
- 4** **View Intraday**, nasabah dapat melihat **Intraday Chart** saham yang dipilih pada *list Client Stock*.

WORKSPACE

Create New Workspace

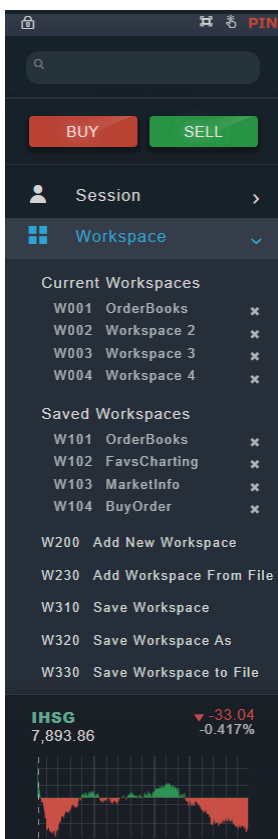
Gambar 8
New Workspace

Pengguna dapat membuat **Workspace** sesuai dengan kebutuhan, dengan cara: Klik menu **Add New Workspace**, akan tersedia *workspace* kosong, selanjutnya dapat diisi dengan panel-panel pilihan pengguna.

Untuk menyimpan **Workspace**, silakan **Save Workspace As, Workspace** yang dibuat akan tersimpan di daftar **Workspace** dan dapat diakses setiap nasabah *login* kembali.

Pengguna dapat mendesain *workspace* dengan menempatkan dan mengubah ukuran berbagai jenis panel-panel.

Pengguna dapat mengubah letak panel dengan menarik panel di sisi atas/kepala.

Untuk mengubah ukuran panel, pengguna dapat menarik panel di sudut-sudut atau sisi-sisi panel.

Pengguna dapat menekan **Ctrl** untuk menonaktifkan **fitur sticky** saat menempatkan atau mengubah ukuran panel.

Mengubah Workspace, pengguna dapat mengubah *workspace* yang sedang digunakan melalui tombol berupa angka di bagian atas layar, atau melalui menu **Workspace** pada **Sidebar**.

Save Workspace, pengguna dapat menyimpan *workspace* yang telah didesain. Data tersebut akan disimpan di server dan dapat digunakan kembali di *browser* atau *device* yang berbeda.

Load Workspace, pengguna dapat menggunakan *workspace* yang telah di simpan sebelumnya dengan memilih *workspace* tersebut di daftar **Saved Workspaces**.

Add New Workspace, pengguna dapat menambah jumlah *workspace* yang ingin digunakan melalui menu tersebut.

Panel Link

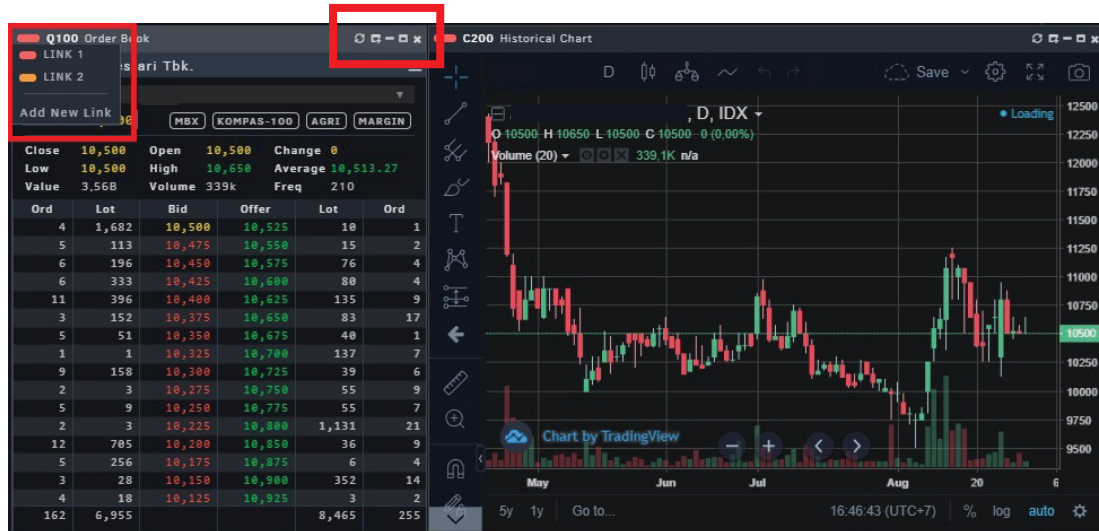

Gambar 9 - Panel Link

Pengguna dapat menyesuaikan panel-panel dengan menentukan **Panel Link** berwarna di posisi kiri atas panel.

Panel-panel dengan warna yang sama akan terintegrasi dan akan menampilkan informasi saham yang sama.

Panel Buttons



Refresh Button: Memuat ulang data dan *layout* panel.



Duplicate Button: Menduplikasi panel.



Minimize Button: Menyembunyikan *panel* dari layar. Untuk dapat menampilkan kembali dengan menekan **tab panel** yang bersangkutan di sisi atas layar.



Maximize Button: Memperbesar ukuran panel.



Close Button: Menutup panel, dapat juga dilakukan dengan menekan tombol tengah dari *mouse*.

QUOTES

Order Book*

Order book merupakan menu yang digunakan untuk melihat harga saham. Masukkan kode saham pada kolom **Stocks** lalu tekan *enter* untuk melihat keterangan harga saham beserta antrean **Bid** dan **Offer** pada saham tersebut.

Lot	Bid	Offer	Lot
406	5,550	5,575	399
487	5,525	5,600	1,377
726	5,500	5,625	995
33	5,475	5,650	2,174
344	5,450	5,675	866
434	5,425	5,700	2,707
1,440	5,400	5,725	139
649	5,375	5,750	534
777	5,350	5,775	82
15,287	+7	+11	17,611

Gambar 10 - Order Book

- 1 **Last:** Harga transaksi terakhir.
- 2 **Close:** Harga penutupan kemarin.
- 3 **Open:** Harga pembukaan hari ini.
- 4 **Change:** Perubahan harga antara harga **Prev** (harga penutupan kemarin) dengan harga saat ini.
- 5 **Lo:** Harga terendah yang terjadi hari ini.
- 6 **Hi:** Harga tertinggi yang terjadi hari ini.
- 7 **Value:** Total nilai saham yang ditransaksikan.
- 8 **Vol:** Total volume transaksi.
- 9 **Freq:** Total frekuensi transaksi terjadi.
- 10 **Lot:** Satuan unit saham (1 Lot = 100 Lembar).
- 11 **Bid:** Harga perlembar saham yang diminta.
- 12 **Offer:** Harga perlembar saham yang ditawarkan.

- **View Market Depth:** Merupakan visualisasi *data order book* dalam bentuk **Area Chart**.
- **View Historical:** Menampilkan *chart* secara **historical**.
- **View Intraday:** Menampilkan *chart* secara **intraday**.
- **View Summary:** Menampilkan informasi *detail* tentang harga saham, jumlah lot, waktu transaksi dan *broker* yang melakukan transaksi saham tersebut.
- **View Fundamentals:** Menampilkan informasi *fundamental* saham tersebut.
- **View News:** Menampilkan semua berita yang berkaitan dengan saham tersebut.
- **View Company Profile:** Menampilkan informasi profil dari perusahaan seperti tanggal IPO, *Board of Directors*, dan anak perusahaan.

*Catatan Penting:

Transaksi pembelian hanya dapat dilakukan pada efek yang masuk ke Daftar Efek Syariah (DES) saja.

Market Depth



Gambar 11 - Market Depth

Market Depth merupakan visualisasi data *order book* dalam bentuk **Area Chart**. **Axis horizontal** menunjukkan harga dan **axis vertical** menunjukkan jumlah lot kumulatif.

Favorite Stocks

Stock	High	Low	Close	Chg	(%)
Favs1	11,150	10,650	10,700	350	3.27%
Portfolio	1,450	1,420	1,430	5	0.35%
HSE00226	0	0	1,805	0	0
Indices	1,735	1,720	1,730	0	0
MBX	640	610	610	20	3.28%

Gambar 12 - Favorite Stocks

Favorite Stocks dapat ditambah dan dihapus dengan tombol **+** dan **-** di sisi kiri **Stock Field**. **Favorite Stocks** dapat ditambah dan dikurangi dengan tombol **+** dan **-** di sisi kanan **Stock Field**.

All Stocks

Stock	Stock Name	Last	Open	High	Low	Close	Chg	(%)	Volume
AALI	Astra Agro Lestari Tbk.	11,050	10,700	12,500	10,550	10,700	350	3.27%	1,569,200
GGRM	Gudang Garam Tbk.	54,150	54,600	59,500	54,125	54,600	-450	-0.82%	3,869,600
BBCA	Bank Central Asia Tbk.	30,025	29,350	30,500	29,925	30,025	0	0	3,479,500
SRIJ	Sri Rejeki Isman Tbk.	330	330	332	330	330	0	0	4,843,100
ABBA	Mahaka Media Tbk.	139	139	140	138	139	0	0	900,500
ABDA	Asuransi Bina Dana Arta Tbk.	0	7,000	0	0	7,000	0	0	0
ABMM	ABM Investama Tbk.	0	1,805	0	0	1,805	0	0	0
ACES	Ace Hardware Indonesia Tbk.	1,730	1,730	755	1,720	1,730	0	0	4,054,500
ACST	Acset Indonusa Tbk.	1,160	1,160	160	1,155	1,160	0	0	3,700
ADES	Akasha Wira International Tbk.	1,090	1,090	110	1,090	1,090	0	0	37,600
ADHI	Adhi Karya (Persero) Tbk.	1,345	1,350	255	1,340	1,350	-5	-0.37%	800,500
ADNF	Adira Dinamika Multi Finance Tbk.	10,725	10,800	1710	10,675	10,800	-75	-0.69%	14,300
ADMG	Polychem Indonesia Tbk	212	214	668	1,420	1,430	5	0.35%	19,324,300
ADRO	Adaro Energy Tbk.	1,435	1,440	540	610	610	20	3.28%	174,800
AGII	Aneka Gas Industri Tbk.	630	610	242	238	240	2	0.81%	410,100
AGRO	Bank Rakyat Indonesia Agroniaga Tbk.	242	240	197	195	197	-2	-1.02%	7,900
AGRS	Bank IBK Indonesia Tbk.	195	197	66	55	62	-4	-6.45%	1,302,200
AHAP	Asuransi Harta Aman Pratama Tbk.	50	62	0	0	100	0	0	0

Gambar 13 - Menu All Stocks

Saham-saham yang terdaftar di Bursa. Menu ini juga dilengkapi kolom **filter** untuk memudahkan pengguna mencari saham yang diinginkan.

All Indices

Informasi mengenai nilai setiap **indeks**.

Index	Last	Open	High	Low	Close	Chg	(%)	Total Fq	Total Vol
MINING	1,680.766	1,684.462	1,691.711	1,677.542	1,679.1	1.666	0.10%	23,807	1,648,988,200
KOMPAS100	1,254.65	1,252.977	1,259.006	1,249.874	1,254.118	0.532	0.04%	141,355	1,114,637,400
TRADE	803.825	805.878	810.401	802.995	806.205	-2.38	-0.30%	114,064	5,612,310,600
IDXSNC-COM	267.727	267.238	268.175	267.212	267.111	0.616	0.23%	0	0
ISSI	191.207	191.432	191.789	190.934	191.228	-0.021	-0.01%	0	0
JII	697.454	701.384	701.821	697.235	700.229	-2.775	-0.40%	42,738	243,964,400
PEFINDO25	334.97	336.008	338.413	334.453	336.287	-1.317	-0.39%	0	0
INVESTOR33	457.623	456.918	458.931	455.432	458.179	-0.556	-0.12%	0	0
IDX30	537.216	536.822	538.928	534.918	537.904	-0.688	-0.13%	0	0
MBX	1,728.905	1,727.502	1,733.989	1,724.092	1,729.079	-0.174	-0.01%	0	0
MANUFACTUR	1,470.858	1,475.359	1,481.016	1,469.916	1,473.527	-2.669	-0.18%	0	0
AGRI	1,387.579	1,361.119	1,393.938	1,359.631	1,361.119	26.46	1.94%	6,761	171,900,900
IDXG30	138.755	138.771	139.259	138.285	138.982	-0.227	-0.16%	0	0
SMINFRA18	331.308	331.719	333.253	329.466	331.532	-0.224	-0.07%	0	0
BASIC-IND	889.938	895.006	897.218	888.931	894.538	-4.6	-0.51%	21,304	123,514,100
LQ45	982.245	981.451	985.403	978.279	983.248	-1.003	-0.10%	87,251	495,407,200
IDX80	139.769	139.704	140.271	139.349	139.915	-0.146	-0.10%	0	0
CONSUMER	2,226.743	2,227.052	2,242.446	2,218.917	2,222.625	4.118	0.19%	27,888	144,487,800
I-GRADE	174.159	173.2	174.47	172.736	173.677	0.482	0.28%	0	0
SRI-KEHATI	391.981	391.109	392.74	389.876	392.077	-0.096	-0.02%	0	0
PROPERTY	495.379	495.929	497.052	493.303	496.194	-0.815	-0.16%	24,836	697,602,300
IDXV30	144.736	144.383	145.491	144.061	144.468	0.268	0.19%	0	0
COMPOSITE	6,223.204	6,215.237	6,240.019	6,205.302	6,219.435	3.769	0.06%	285,560	9,999,511,724
JII70	235.898	236.49	236.88	235.547	236.151	-0.253	-0.11%	0	0
IDXBUMN20	397.279	394.879	398.033	393.637	396.151	1.128	0.28%	0	0
INFRASTRUC	1,210.762	1,200.016	1,212.864	1,199.371	1,196.711	14.051	1.17%	32,391	363,877,000

Gambar 14 - Menu All Indices

All Brokers

Daftar anggota bursa berdasarkan **Value (Buy, Sell dan Nett)**, **Total Volume**, **Total Frekuensi** pada hari bursa berjalan.

ID	Value	Net	Buy	Sell	Volume	Fq
BR	44,381,318,100	-14,962,206,100	29,671,762,100	14,709,556,000	106,948,800	1,553
GA	69,048,344,500	-13,916,246,700	41,482,295,600	27,566,048,900	298,201,800	1,895
PP	408,095,000	-408,095,000	408,095,000	0	7,500	18
AN	99,882,158,800	-8,838,488,600	54,360,323,700	45,521,835,100	265,763,100	1,034
PI	1,219,436,476	939,857,476	139,789,500	1,079,646,976	7,161,338	52
FM	33,221,442,700	-2,731,165,500	17,976,304,100	15,245,138,600	22,137,500	1,307
II	378,226,000	130,556,000	123,835,000	254,391,000	3,559,100	45
YB	123,278,166,300	49,471,715,500	36,903,225,400	86,374,940,900	168,399,000	9,667
YP	481,304,331,000	57,792,780,000	211,755,775,500	269,548,555,500	1,168,550,200	66,308
ZP	261,562,819,100	-39,267,118,300	150,414,968,700	111,147,850,400	123,491,000	13,325
BK	185,576,104,150	90,603,627,750	47,486,328,200	138,089,865,950	33,399,386	10,353
RB	1,061,389,920	854,501,920	103,444,000	957,945,920	3,550,244	66
IP	20,564,874,300	-4,275,075,700	12,419,975,000	8,144,899,300	16,213,800	1,276
KZ	126,116,993,400	98,812,296,200	13,652,348,600	112,464,644,800	30,595,300	5,207
PF	11,423,156,400	272,219,200	5,575,468,600	5,847,687,800	7,714,300	1,033
AD	40,272,486,400	-7,386,332,200	23,829,409,300	16,443,077,100	157,269,900	6,736
AO	32,422,529,200	2,273,587,400	15,074,470,900	17,348,058,300	46,616,500	2,553
PG	72,146,653,500	-18,116,504,500	45,131,579,000	27,015,074,500	124,775,200	735
IU	41,145,556,200	-4,055,053,200	22,600,304,700	18,545,251,500	34,284,500	1,116
QA	126,447,798,500	85,227,792,900	20,610,002,800	105,837,795,700	492,060,840	5,607
IT	353,662,500	43,997,500	154,832,500	198,830,000	363,400	44
FZ	56,261,678,800	-12,153,221,800	34,207,450,300	22,054,228,500	168,025,400	3,473
HD	226,400,274,200	179,085,632,400	23,657,320,900	202,742,953,300	723,417,200	4,248
OK	740,937,500	-686,937,500	713,937,500	27,000,000	855,600	46
XL	3,857,580,700	-861,883,500	2,359,732,100	1,497,848,600	17,522,300	2,513
GW	48,126,219,900	47,785,179,900	170,520,000	47,955,699,900	20,706,800	351

Gambar 15 - Menu All Brokers

Stock Screener

Pengguna dapat memilah saham-saham di pasar dengan menu **Stock Screener**. Pada Menu ini terdapat kolom **Stock**, **Filter** dan **Field**.



Gambar 16 - Stock Screener

- 1 **Stock**, saham-saham dikelompokkan berdasarkan **Favorites, Portfolio, Indices, Sector, Stock Types, Financial Status, Corporate Action** dan **Top 20 Stock**.
- 2 **Filter**, saham-saham dikelompokkan berdasarkan **Historical Price** seperti **New 52 Week High**.
- 3 **Field**, saham-saham dikelompokkan berdasarkan **Main Fundamental, OHLC Only (Open, High, Low, Close)**.

Heat Map



Gambar 17 - Heat Map

Pengguna dapat melihat kondisi pasar secara keseluruhan dengan menggunakan **Heat Map**. Saham-saham yang ditampilkan, dikelompokkan berdasarkan sektor.

Warna area saham menunjukkan perubahan harga pada hari itu dan luas area saham dapat dibandingkan berdasarkan **Market Cap, Volume, Value**, atau **Frequency**.

Top 20 Brokers

Informasi pada panel ini merupakan informasi mengenai peringkat anggota bursa atau broker berdasarkan volume, nilai dan frekuensi transaksi pada hari bursa berjalan.

Sort By	ID	Volume	Net	Value	Fq	
+	1	XA	1,234,193,900	1,853,445,700	168,215,746,700	6,401
+	2	CP	1,227,966,400	93,874,748,100	257,669,132,300	7,843
+	3	SF	1,105,027,700	-269,226,400	144,103,008,000	822
+	4	HD	767,571,000	55,096,016,500	144,113,754,900	1,714
+	5	FS	666,414,000	46,499,262,300	115,028,808,100	1,732
+	6	LS	619,588,600	66,400,362,800	110,506,116,800	3,253
+	7	SH	498,619,600	-51,349,853,300	133,806,778,900	1,282
+	8	YP	484,267,900	9,472,174,600	278,699,124,800	50,242
+	9	YJ	408,351,100	15,621,534,200	87,582,819,600	7,707
+	10	SA	406,758,100	-20,504,548,600	72,676,250,000	1,267
+	11	KI	361,750,500	33,670,459,600	79,683,862,200	2,496
+	12	CC	258,012,100	3,434,734,200	195,930,863,600	24,307
+	13	PG	207,463,800	-24,936,343,400	46,300,338,400	455
+	14	NI	198,480,704	23,587,707,300	99,220,864,100	14,197
+	15	BQ	189,835,900	-20,852,834,800	25,707,264,800	1,178
+	16	PD	180,033,800	-1,361,349,600	112,196,356,800	21,698
+	17	FZ	152,209,900	-15,302,808,300	39,801,927,300	2,710
+	18	TF	144,692,200	-22,409,648,300	140,030,276,100	2,060
+	19	EP	141,657,100	24,026,539,900	85,795,769,900	79,423
+	20	ID	138,689,600	-12,853,359,600	16,791,902,000	697

Gambar 18 - Top 20 Brokers

TRADE

Live Trade dan Running Trade

Time	Stock	Price	Lot	Change (%)	Buyer	Seller
10:16:37	KPIG	167	15	1 (0.60%)	[F] EP+	[F] EP
10:16:37	KPIG	167	14	1 (0.60%)	[F] EP+	[F] EP
10:16:37	KPIG	167	10	1 (0.60%)	[F] EP+	[F] EP
10:16:37	LPKR	270	356	2 (0.75%)	[D] TP+	[D] CC
10:16:37	KPIG	167	9	1 (0.60%)	[F] EP+	[F] EP
10:16:37	PSAB	270	2	4 (1.50%)	[D] YJ+	[D] CD
10:16:37	INCO	3,790	1	30 (0.80%)	[D] KZ+	[D] DH
10:16:37	KPIG	167	8	1 (0.60%)	[F] EP+	[F] EP
10:16:37	KPIG	167	9	1 (0.60%)	[F] EP+	[F] EP
10:16:37	KPIG	167	11	1 (0.60%)	[F] EP+	[F] EP
10:16:37	KPIG	167	7	1 (0.60%)	[F] EP+	[F] EP
10:16:37	KPIG	167	11	1 (0.60%)	[F] EP+	[F] EP
10:16:37	PSAB	270	2	4 (1.50%)	[D] YJ+	[D] CD
10:16:37	PGAS	2,020	54	0 (0.00%)	[F] CS+	[F] ZP
10:16:37	KPIG	167	6	1 (0.60%)	[F] EP+	[F] EP
10:16:37	JPFA	1,640	173	35 (2.18%)	[D] CP+	[F] MS
10:16:37	JPFA	1,640	3	35 (2.18%)	[D] CP+	[F] CS
10:16:37	TINS*	1,200	50	5 (0.41%)	[D] AI	[D] OD-
10:16:37	PSAB	270	2	4 (1.50%)	[D] YJ+	[D] CD
10:16:37	SCMA	1,305	19	50 (3.98%)	[D] YP	[D] CP-
10:16:37	SCMA	1,305	1	50 (3.98%)	[F] CG	[D] CP-
10:16:37	LPPF	3,120	26	110 (3.65%)	[F] BK+	[D] YB
10:16:37	MPOW	248	3	16 (6.06%)	[D] PD	[D] NI-
10:16:37	BTPS	3,140	1	30 (0.96%)	[D] FZ	[D] DH-
10:16:37	PANS	1,640	9	30 (1.86%)	[D] PD	[D] GR-
10:16:36	KPIG	167	16	1 (0.60%)	[F] EP+	[F] EP
10:16:36	PSAB	270	2	4 (1.50%)	[D] YJ+	[D] CD
10:16:37	CPIN	5,125	106	50 (0.99%)	[D] YP+	[D] YP
10:16:36	KPIG	167	10	1 (0.60%)	[F] EP+	[F] EP
10:16:36	TELE	412	105	76 (22.62%)	[D] PD+	[D] GA
10:16:36	KPIG	167	8	1 (0.60%)	[F] EP+	[F] EP
10:16:36	KPIG	167	8	1 (0.60%)	[F] EP+	[F] EP
10:16:36	PSAB	270	2	4 (1.50%)	[D] YJ+	[D] CD
10:16:36	KPIG	167	13	1 (0.60%)	[F] EP+	[F] EP
10:16:36	KPIG	167	12	1 (0.60%)	[F] EP+	[F] EP
10:16:36	KPIG	167	8	1 (0.60%)	[F] EP+	[F] EP
10:16:36	ICBP	11,925	13	100 (0.83%)	[D] DH	[F] ZP-

Gambar 19 - Live Trade

Pengguna dapat melihat transaksi-transaksi yang terjadi di pasar dalam bentuk **Live Trade** (transaksi baru selalu dari atas) atau **Running Trade** (transaksi baru mengitari baris-baris tabel). Kecepatan **Live Trade** maupun **Running Trade** dapat dikontrol dengan slider yang terdapat di bagian atas kanan panel.

Trade List

Pengguna dapat melihat *detail* daftar transaksi yang sudah *match* pada panel **Trade List**.

Client	MktOID	Time	Board	Stock	Side	Price	TrdDone
	All	+ 09:42:10			S	334	100
		+ 09:41:40			S	4,150	100

Gambar 20 - Trade List

Trade by Stocks

Price	Frequency	Volume	Value	Foreign Buy	Foreign Sell	Fcreign Net	Domestic Buy
+ 10,500	17	8,100	85,050,000	22,050,000	0	-12,050,000	63,000,000
+ 10,525	10	1,800	18,945,000	15,787,500	14,735,000	-1,052,500	3,157,500
+ 10,550	1	100	1,055,000	1,055,000	0	-1,055,000	0
+ 10,575	46	19,000	200,925,000	99,405,000	1,057,500	-18,347,500	101,520,000
+ 10,600	2	2,100	22,260,000	0	0	0	22,260,000

Gambar 21 - Trade by Stocks

Pengguna dapat melihat informasi mengenai beberapa hal seperti: **Trade Book**, **Trade Summary**, dan **Trade List** yang menampilkan informasi mengenai frekuensi, nilai dan volume saham secara keseluruhan pada hari bursa berjalan.

Trade by Brokers

Menampilkan informasi transaksi dari anggota bursa berdasarkan **frekuensi**, **volume**, **value**, **net** dan **foreign net** di hari bursa berjalan oleh anggota bursa.



Date	Open	Close	High	Low	Volume
2011-01-02	6,675	6,700	6,750	6,600	6,734,000
2011-01-03	6,738	6,613	6,750	6,575	3,732,000
2011-01-04	6,600	6,488	6,600	6,475	6,328,000
2011-01-05	6,488	6,488	6,650	6,413	6,062,000
2011-01-06	6,488	6,250	6,488	6,213	5,222,000
2011-01-09	6,225	6,125	6,225	6,013	11,786,000
2011-01-10	6,063	5,963	6,238	5,875	7,344,000
2011-01-11	6,000	6,238	6,238	6,000	4,280,000
2011-01-12	6,313	6,450	6,513	6,313	9,198,000
2011-01-13	6,450	6,375	6,500	6,325	2,948,000
2011-01-16	6,325	6,300	6,363	6,175	1,592,000
2011-01-17	6,363	6,225	6,363	6,150	3,862,000
2011-01-18	6,250	6,125	6,250	6,075	7,238,000
2011-01-19	6,088	5,863	6,088	5,713	8,174,000
2011-01-20	5,750	5,575	5,750	5,475	13,134,000
2011-01-23	5,575	5,313	5,675	5,313	9,412,000
2011-01-24	5,313	5,713	5,738	5,313	9,276,000
2011-01-25	5,713	5,588	5,788	5,563	13,958,000

Gambar 22 - Trade by Brokers

Trade History by Stock

Menampilkan informasi dari transaksi saham secara harian, mingguan, bulanan dan tahunan.

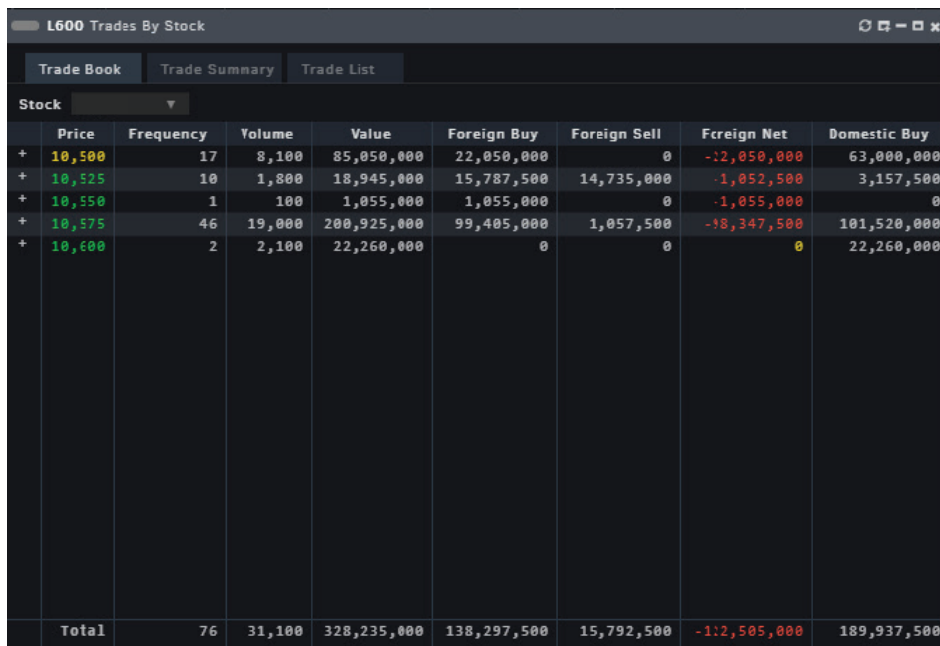

Price	Frequency	Volume	Value	Foreign Buy	Foreign Sell	Foreign Net	Domestic Buy
+ 10,500	17	8,100	85,050,000	22,050,000	0	-12,050,000	63,000,000
+ 10,525	10	1,800	18,945,000	15,787,500	14,735,000	-1,052,500	3,157,500
+ 10,550	1	100	1,055,000	1,055,000	0	-1,055,000	0
+ 10,575	46	19,000	200,925,000	99,405,000	1,057,500	-98,347,500	101,520,000
+ 10,600	2	2,100	22,260,000	0	0	0	22,260,000
Total	76	31,100	328,235,000	138,297,500	15,792,500	-1:2,505,000	189,937,500

Gambar 23 - Trade History by Stocks

ORDER

Order Buy*

Untuk melakukan *order*, maka nasabah harus mengisi **PIN**, akan muncul **Order Ticket** seperti gambar di bawah ini:

Time	ID	MktOID	Board	Stock	Expiry	Side	Price	Qty	TrdDone	State
10:25:36	4284	#1355735693			Today	B	180	200	0	0
10:25:36	4285	#1355735697			Today	B	180	100	0	0
10:25:36	4286	#1355735714			Today	B	180	200	0	0
Total								500	0	

Gambar 24 - Order Buy

- 1 **Stock***: Kode saham yang ingin di beli/jual.
- 2 **Price**: Harga Saham.
- 3 **Quantity**: Jumlah saham yang ingin ditransaksikan (dalam lot).
- 4 **Amount**: Nilai total transaksi (Harga Saham X Jumlah Saham dalam lembar).
- 5 **Net A/C***: Estimasi jumlah *cash* yang dimiliki nasabah pada saat T+3 atau T+4 (jatuh tempo yang paling jauh (dalam lot)).
- 6 **Trading Limit***: Total limit yang dimiliki nasabah untuk melakukan pembelian.

- Untuk melakukan transaksi pembelian saham, silakan ketik kode saham pada kolom **Stock**.
- Masukkan harga pada kolom **Price** dan jumlah yang dibeli pada kolom **Lots**.
- Jika Anda ingin melakukan **Split Order** dapat memilih **Option Button Split, Normal** atau **Random**.
- Masukkan jumlah **Split Time** namun tidak melebihi jumlah **Max**.
- Anda juga dapat memilih **Expiry** dan memilih **Basket** untuk mengatur kondisi sesuai dengan yang Anda inginkan.
- Kemudian klik **BUY** atau **Enter**.

*Catatan Penting:

Transaksi pembelian hanya dapat dilakukan pada efek yang masuk ke Daftar Efek Syariah (DES) saja. Akun Syariah hanya dapat melakukan transaksi berdasarkan dana tersedia (*cash basis*).

Order Sell

Untuk melakukan *order*, maka nasabah harus mengisi **PIN**, kemudian pilih menu **Order** lalu klik **Sell Order**, maka akan muncul **Form Sell** seperti gambar di bawah ini:

Gambar 25 - Form Order Sell

- 1 **Stock***: Kode saham yang ingin di beli/jual.
- 2 **Price**: Harga Saham.
- 3 **Quantity**: Jumlah saham yang ingin ditransaksikan (dalam lot).
- 4 **Amount**: Nilai total transaksi.
- 5 **Net A/C***: Estimasi Jumlah Cash yang dimiliki nasabah pada saat T+3 atau T+4 (jatuh tempo yang paling jauh).
- 6 **Trading Limit***: Total limit yang dimiliki nasabah untuk melakukan pembelian.

- Untuk melakukan transaksi masukkan kode saham di bagian **Stock**, harga pada bagian **Price** beserta jumlah lot yang diinginkan pada bagian **Lots**.
- Jika Anda ingin melakukan **Split Order** dapat memilih **Option Button Split, Normal** atau **Random**.
- Masukkan jumlah **Split Time** namun tidak melebihi jumlah **Max (10)**.
- Anda juga dapat memilih **Expiry** dan memilih **Basket** untuk mengatur kondisi sesuai dengan yang Anda inginkan.
- Tekan tombol **SELL** untuk melakukan penjualan.

*Catatan Penting:

Transaksi pembelian hanya dapat dilakukan pada efek yang masuk ke Daftar Efek Syariah (DES) saja. Akun Syariah hanya dapat melakukan transaksi berdasarkan dana tersedia (*cash basis*).

Amend Order*

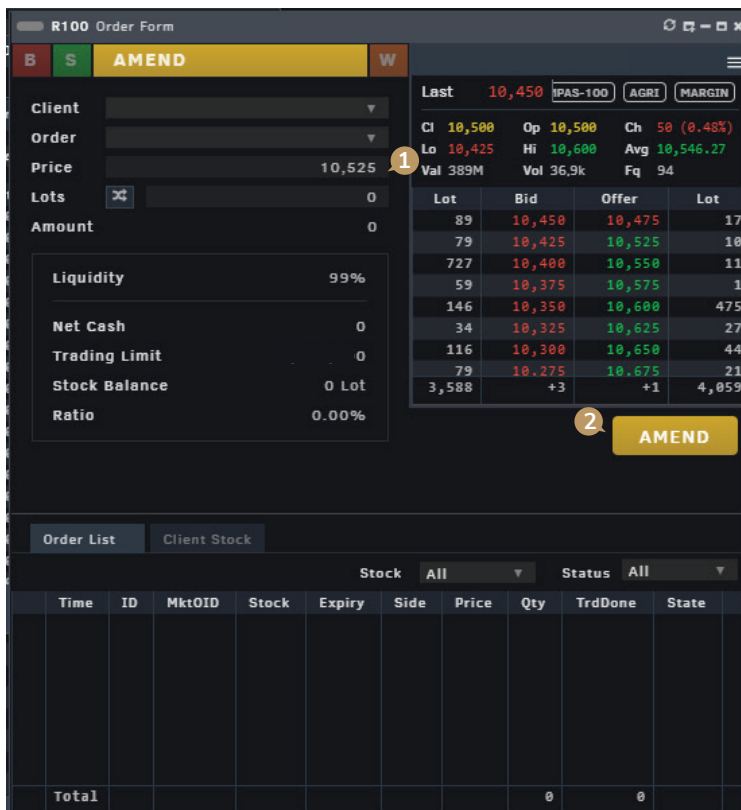

Gambar 26 - Amend Order

Perubahan *order* hanya dapat dilakukan jika status *order* **B (Basket)**, **O (Open)**, **P (Partial)**.

Pilih *order* pada **Main Menu** kemudian pilih **Amend Order** maka akan muncul *form* seperti gambar di samping, atau dengan *shortcut* **alt + A**.

- 1 Pilih *order* yang akan Anda ubah, pada fitur **Amend** ini nasabah dapat mengubah *order* seperti menaikkan harga dan menaikkan jumlah lot, menurunkan harga dan mengurangi jumlah lot, menurunkan harga dan/atau mengurangi jumlah lot.

- 2 Kemudian klik **AMEND**.

Status *order* lama akan berubah menjadi **A (Amend)**.

Order yang diubah akan kembali mengantre dengan nomor **Order ID** yang baru.

Withdraw Order*

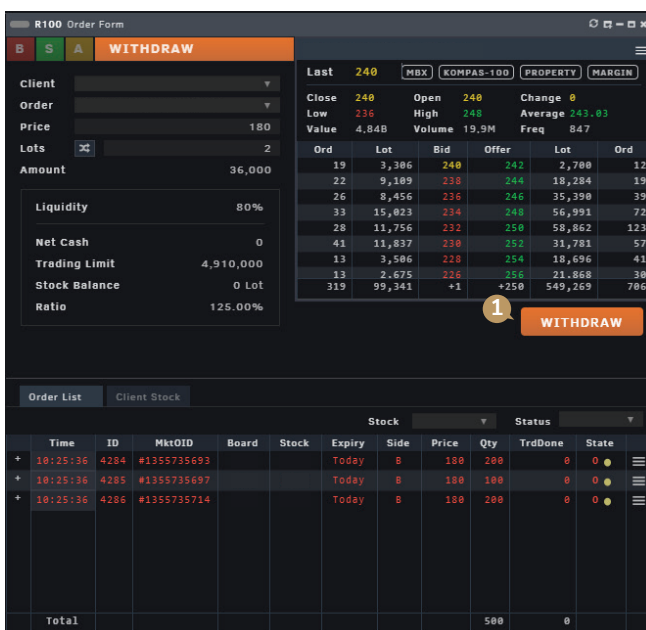

Gambar 27 - Withdraw Order

Withdraw atau pembatalan *order* hanya dapat dilakukan pada *order* dengan status **B (Basket)**, **O (Open)**, **P (Partial)** dengan cara, pilih *order* pada **Main Order** kemudian pilih **Withdraw Order**.

- 1 Pilih *order* yang akan di **Withdraw** kemudian klik tombol **WITHDRAW**.

Status *order* lama akan berubah menjadi **W (Withdraw)**.

*Catatan Penting:

Transaksi pembelian hanya dapat dilakukan pada efek yang masuk ke Daftar Efek Syariah (DES) saja.

Quick Order*

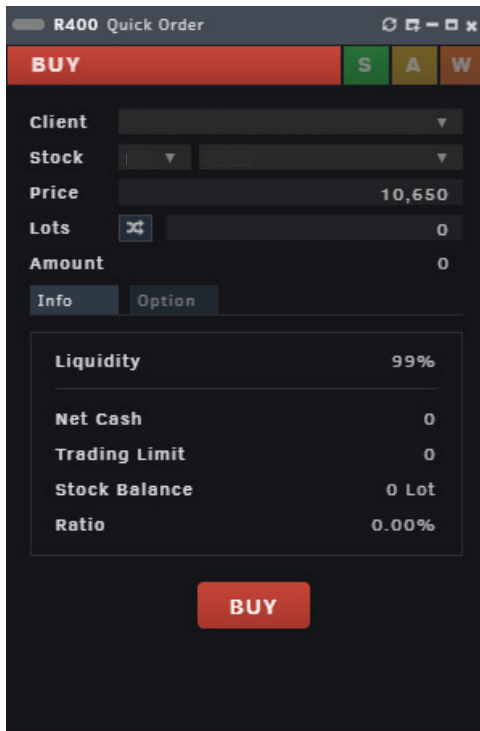

Gambar 28 - Quick Order

Quick Order merupakan *shortcut* untuk menampilkan *order ticket buy/sell* dengan tampilan *form* yang lebih sederhana. Pengguna dapat klik tombol **BUY/SELL** di pojok kiri atas atau **alt + B**, **alt + S**, **F2**, **F4**.

Order List

Order List merupakan informasi daftar *order* yang dibuat oleh pengguna.

Client	Stock	All	Status	All	Time	ID	MktOID	Stock	Expiry	Side	Price	Qty	State
					10:25:36	4284	#1355735693		Today	B	180	200	0 ●
					10:25:36	4285	#1355735697		Today	B	180	100	0 ●
					10:25:36	4286	#1355735714		Today	B	180	200	0 ●
Total												500	

Gambar 29 - Order List

***Catatan Penting:**

Transaksi pembelian hanya dapat dilakukan pada efek yang masuk ke Daftar Efek Syariah (DES) saja.

Order List with Trades

Order List With Trades adalah menu yang menampilkan informasi **Order List** dan **Trade List** dalam satu panel.

R520 Order List With Trades												
Client			Stock			All		Status			All	
Time	ID	MktOID	Stock	Expiry	Side	Price	Qty	TrdDone	State			
+ 09:42:10	3610	#1358699171		Today	S	334	100	100	M			
+ 09:41:39	3601	#1358697238		Today	S	4,150	100	100	M			
Total							200	200				

HSE00109												
Client			MktOID			All						
Time	MktTID	Board	Stock	Side	Price	TrdDone	CapitalGain	MktOID				
09:42:10	#631620202			S	334	100	33,600	#1358699171				
09:41:40	#631619089			S	4,150	100	433,000	#1358697238				

Gambar 30 - Order List With Trades

QUOTES

Intraday Chart



Gambar 31 - Intraday Chart

Intraday Chart merupakan grafik pergerakan harga saham dalam satu hari.

Masukkan kode saham yang ingin dilihat *chart*-nya, lalu

Enter .

Historical Chart

Menampilkan informasi pergerakan harga saham dalam bentuk grafik dengan kurun waktu kurang lebih 7 tahun terakhir.



Gambar 32 - Historical Chart

INFORMATION

News

News merupakan menu yang menampilkan berita dengan sumber dari **Kontan.id**, **IDX News** dan **IQ Plus**.

Gambar 33 - News

Corporate Action

Corporate Action merupakan menu yang digunakan untuk melihat informasi kapan perusahaan melakukan **IPO**, pembagian dividen, **RUPS** atau hal lainnya yang ingin pengguna ketahui yang dapat difilter pada kolom seperti gambar di bawah ini:

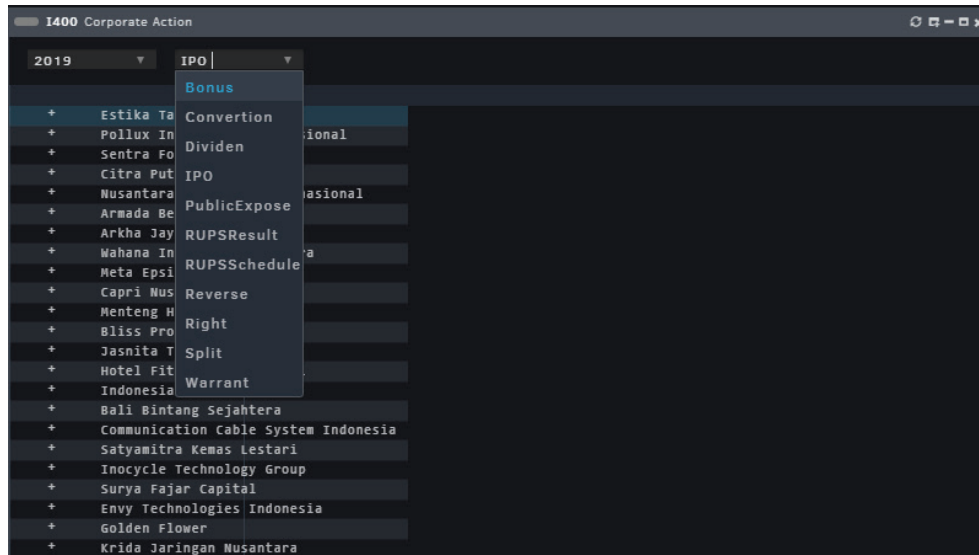

Gambar 34 - Corporate Action

Income Statement

Income Statement adalah menu yang menampilkan informasi mengenai laporan keuangan perusahaan. Anda dapat mencari informasi laporan keuangan sesuai dengan perusahaan yang ingin dicari dengan mengetik kode saham pada kolom **Stock** dan menentukan periode waktu laporan keuangan pada **Option Button**.

Quarter / Year	1st Quarter 2018	1st Quarter 2017	1st Quarter 2016
Summary of Balance Sheet			
Receivables	448,700,000.00	647,162,000.00	206,142,000.00
Inventories	1,847,657,000.00	2,576,331,000.00	1,642,223,000.00
Current Assets	4,610,979,000.00	4,884,740,000.00	2,900,084,000.00
Fixed Assets	10,099,085,000.00	10,161,436,000.00	9,440,318,000.00
Other Assets	161,834,000.00	124,061,000.00	321,273,000.00
Total Assets	25,464,875,000.00	25,180,273,000.00	21,980,716,000.00
Current Liabilities	2,243,875,000.00	4,679,677,000.00	3,762,812,000.00
Longterm Liabilities	4,163,943,000.00	2,067,840,000.00	6,088,046,000.00
Total Liabilities	6,407,818,000.00	6,747,517,000.00	9,850,858,000.00
Authorized	4,000,000.00	4,000,000.00	4,000,000.00

Gambar 35 - Income Statement

Trading Resources

Trading Resources merupakan menu yang digunakan untuk melihat informasi tentang mekanisme perdagangan.



Gambar 36 - Trading Resources

Company Profile

Company Profile merupakan menu yang menampilkan informasi profil dari perusahaan seperti tanggal IPO, Board of Directors, dan anak perusahaan.

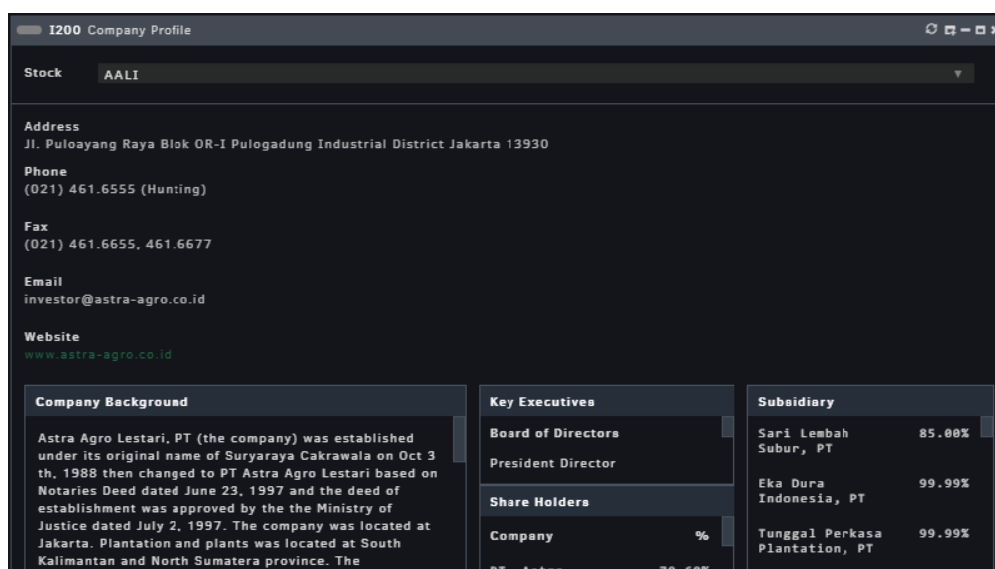

Gambar 37 - Company Profile



Asia's Global Investment House

PT CGS International Sekuritas Indonesia

(Member of Indonesia Stock Exchange)

The Indonesia Stock Exchange Building Tower II, 20th Floor

Jl. Jend. Sudirman Kav. 52-53, Jakarta 12190, Indonesia

www.cgsi.co.id

Call Centre | 150 330

WhatsApp Centre | 0815-1074-8305