

E-Book

CGS iTrade Desktop App Version

PT CGS International Sekuritas Indonesia
(Member of Indonesia Stock Exchange)
The Indonesia Stock Exchange Building Tower II, 20th Floor
Jl. Jend. Sudirman Kav. 52-53, Jakarta 12190, Indonesia
Call Centre 150 330 www.cgsi.co.id

LOGIN

Masuk ke sistem melalui **Login Page** menggunakan **Username** dan **kata sandi** Anda.

Cara Login ke Pro 11

- 1 Masukkan **Username** & **Password** Anda.
- 2 Pilih "Remember Me" untuk menyimpan **Username** dan **Password** Anda.
- 3 Klik **Login** untuk masuk ke sistem.

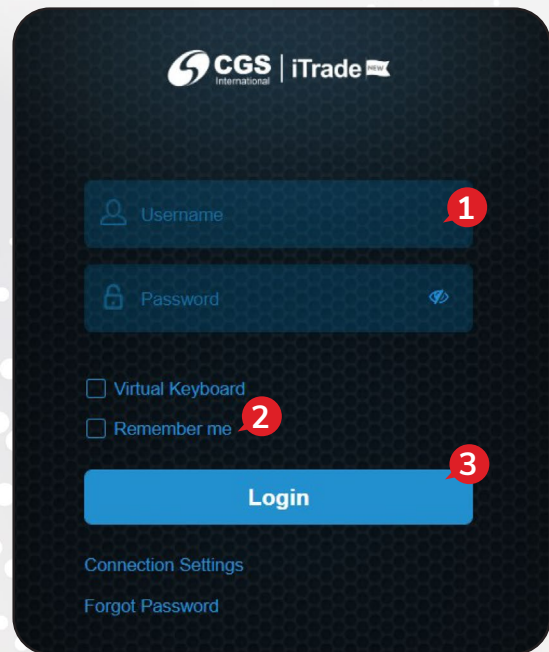

Homepage

Tampilan default saat pertama kali login adalah seperti gambar berikut ini:

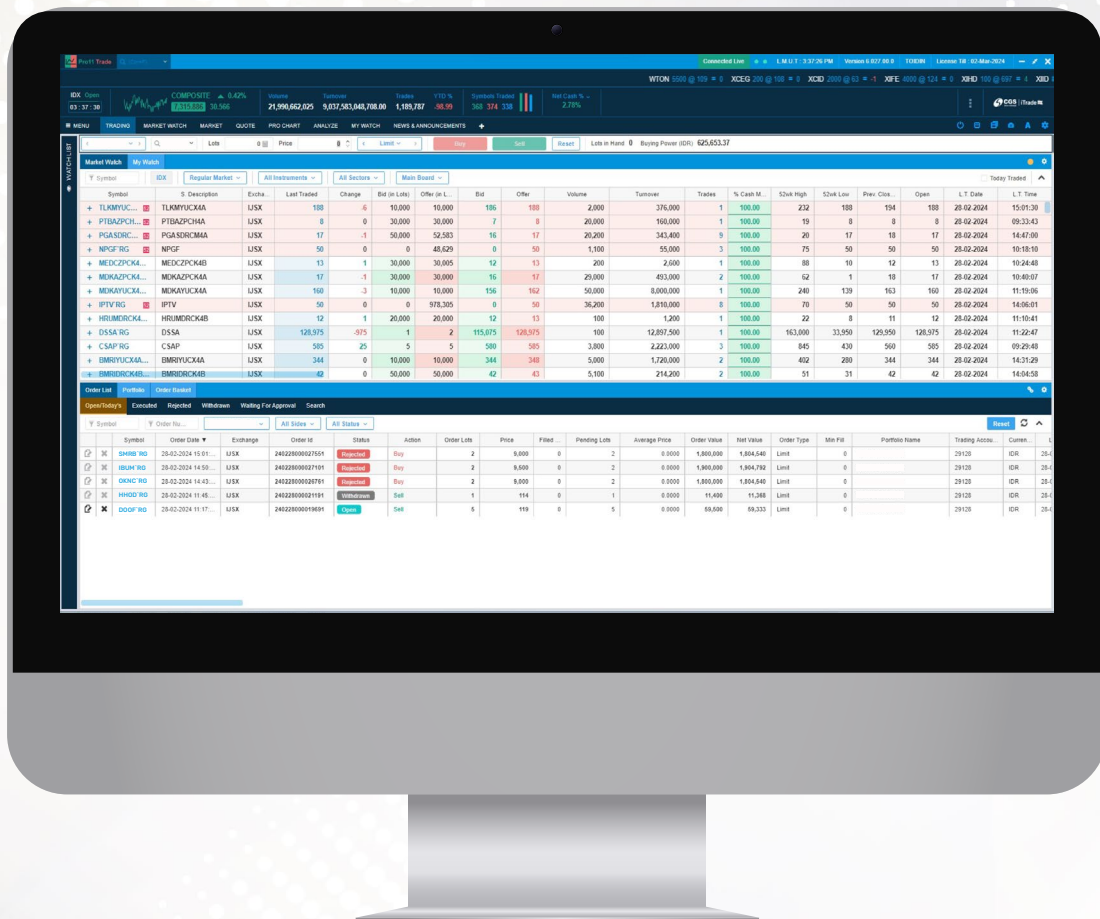

Cara mengubah tampilan Homepage

Anda bisa melakukan pengaturan atas tampilan homepage melalui menu **Setting** yang ada di sudut kanan atas:

- 1 Klik pada tombol **Setting** di sudut kanan atas.
- 2 Pilih menu yang ingin ditampilkan di Windows sesuai dengan yang Anda inginkan.
- 3 Klik **Apply** , kemudian klik **Save** .

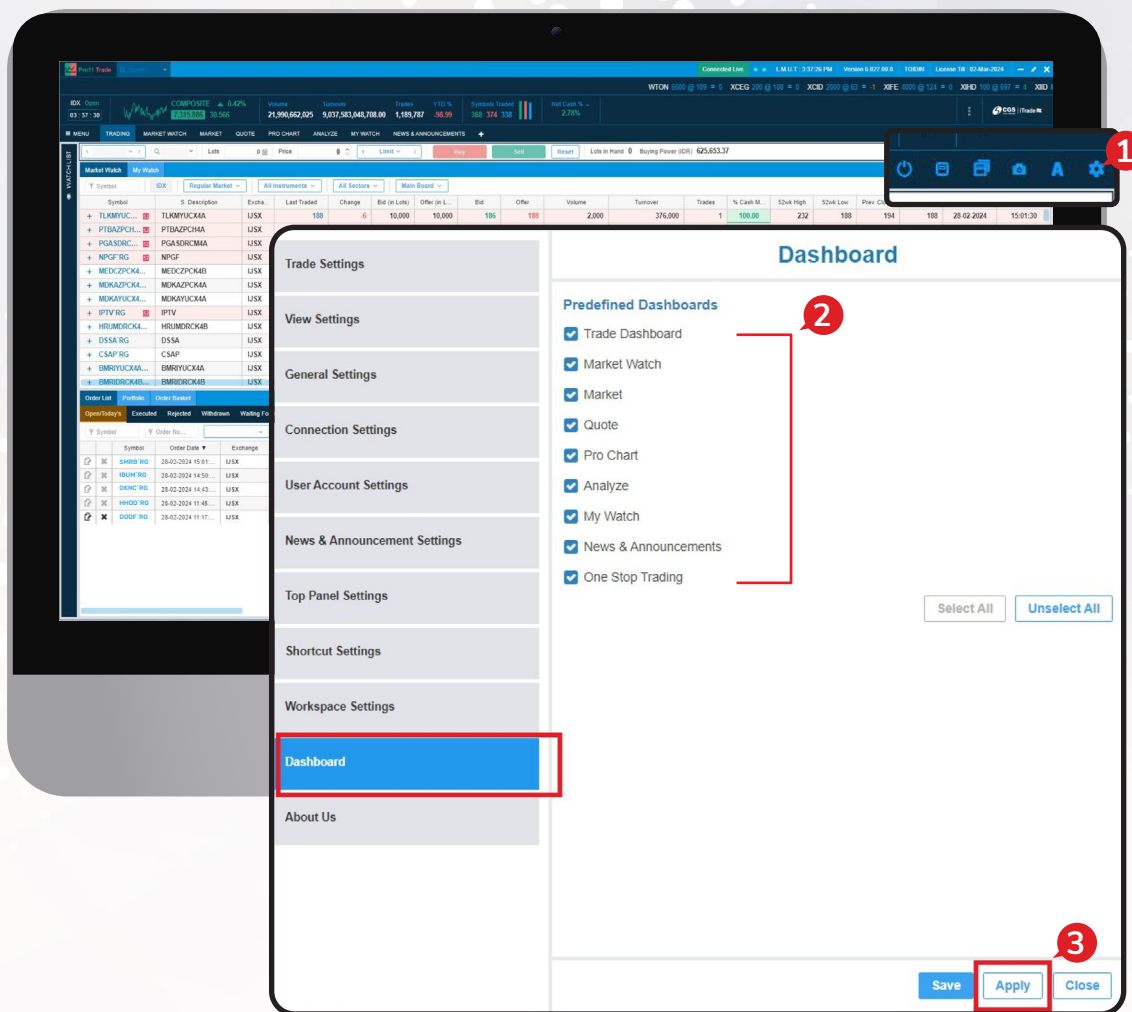

Cara Logout

Berikut ini langkah-langkah jika Anda ingin keluar dari sistem:

- 1 Klik ikon  pada kanan atas.
- 2 Lalu klik pada opsi "Log Out" kembali dari item menu.

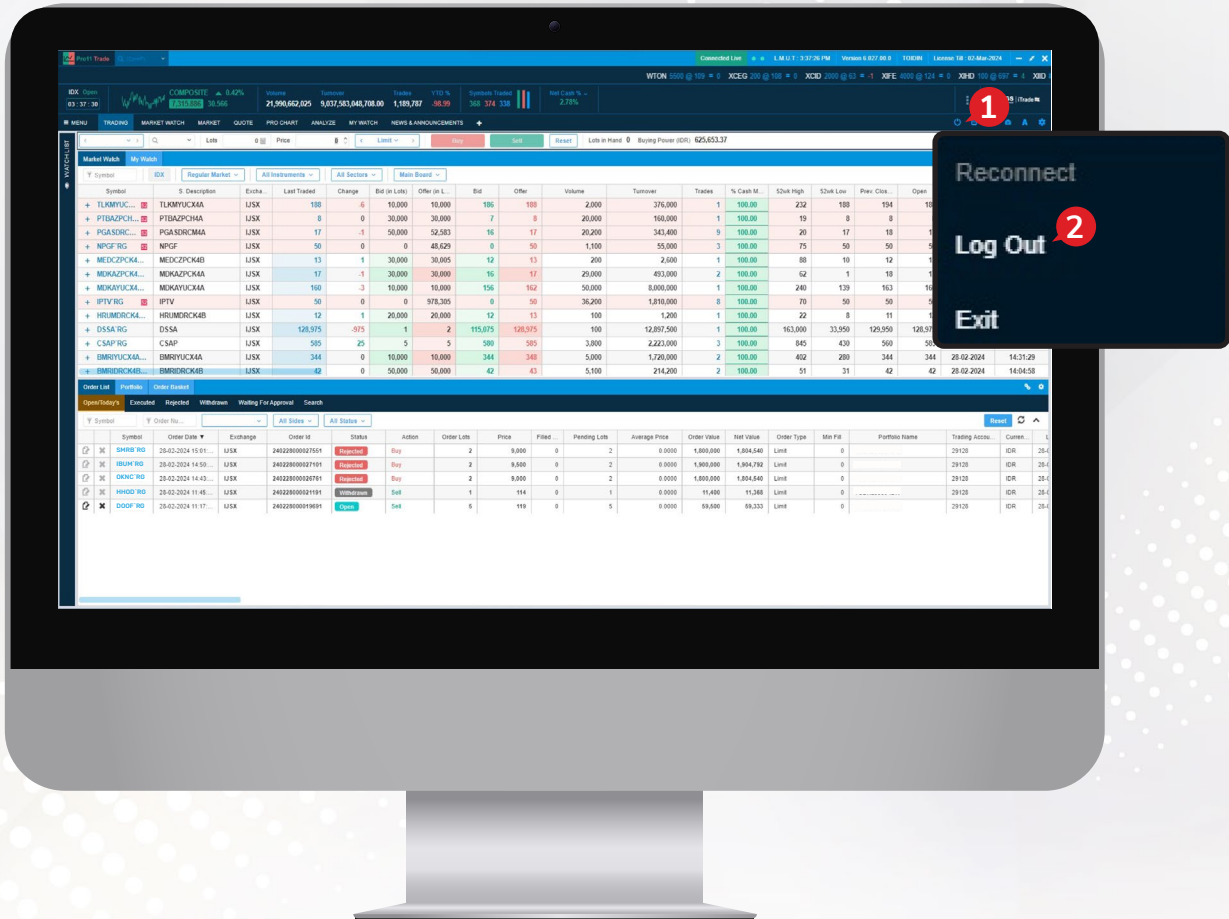

- 3 Akan muncul konfirmasi sebagai berikut:

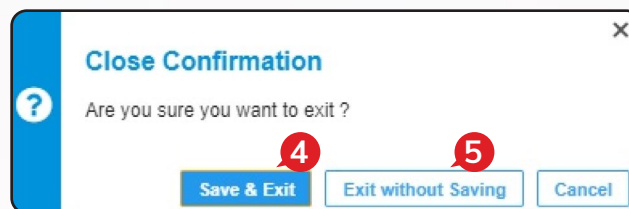

- 4 **Save & Exit** jika Anda ingin menyimpan tampilan sebelum log out.
- 5 **Exit without Saving** jika Anda tidak ingin menyimpan tampilan sebelum log out.

TRADE

Berikut ini beberapa cara yang bisa Anda lakukan jika ingin melakukan transaksi jual beli saham:

Trading

Pada dashboard sudah ada default tampilan dengan menu untuk kemudahan transaksi seperti:

- 1 **Buy Sell Button**, tombol untuk Anda mengirimkan order yang diinginkan ke bursa.
- 2 **Market Watch**, daftar seluruh saham yang diperdagangkan di bursa, Anda hanya perlu pilih dan klik pada saham yang ingin ditransaksikan.
- 3 **My Watch**, Anda bisa membuat daftar saham yang menjadi favorit dan sedang dipantau. Dari daftar ini Anda hanya perlu klik selanjutnya isi kolom **Lots** dan **Price** dan klik tombol **Buy** jika ingin beli atau **Sell** jika ingin jual.
- 4 **Portfolio**, daftar saham yang dimiliki oleh nasabah.
- 5 **Order List**, daftar dari transaksi yang telah dilakukan di hari bursa berjalan.
- 6 **Account Summary**, informasi terkait cash balance, buying power dan lainnya.

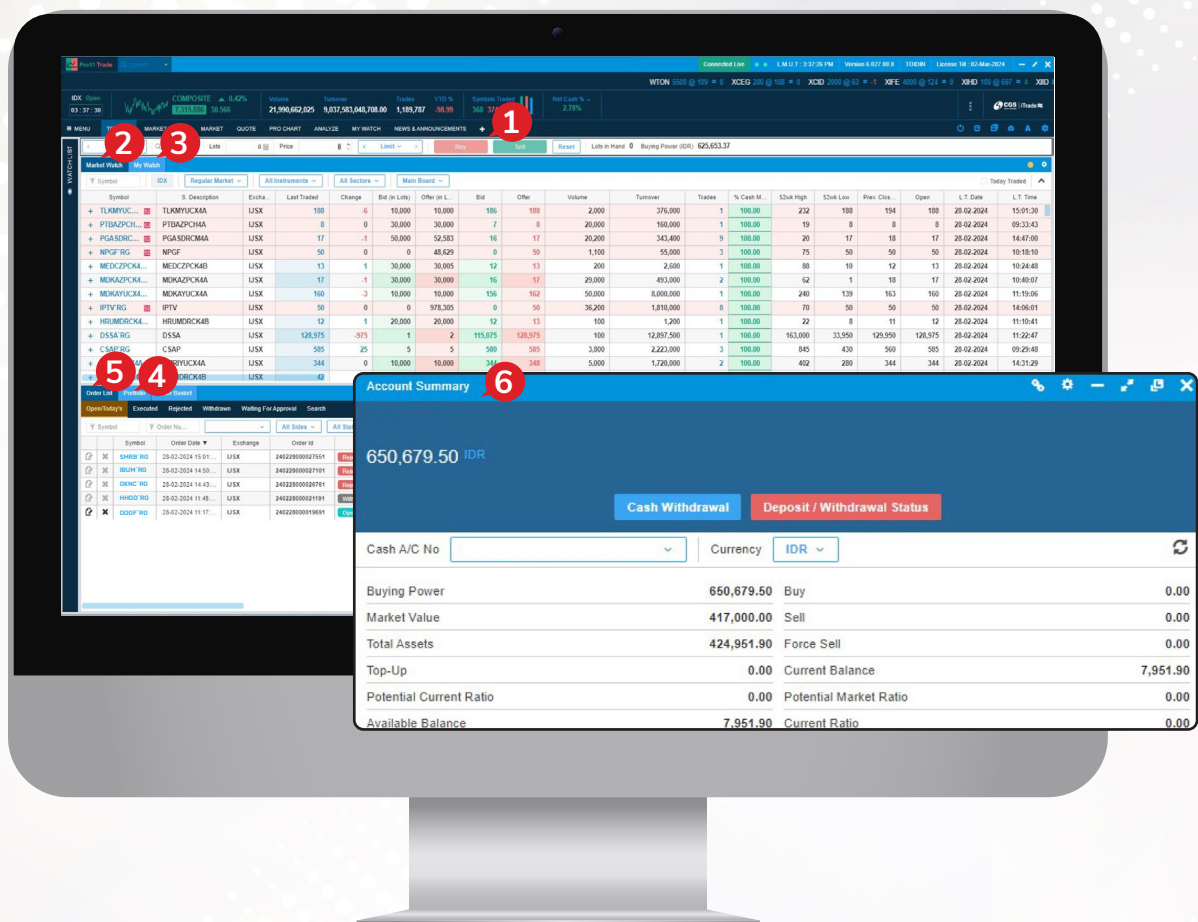

Menu Buy/Sell

- 1 Klik **Menu** pada sudut kiri atas.
- 2 Klik **B Buy** atau **S Sell**.
- 3 Selanjutnya akan muncul **order ticket** yang bisa digunakan untuk mengirim order.

Anda bisa mengakses order ticket **Buy** dan **Sell** pada **Menu** seperti gambar berikut ini:

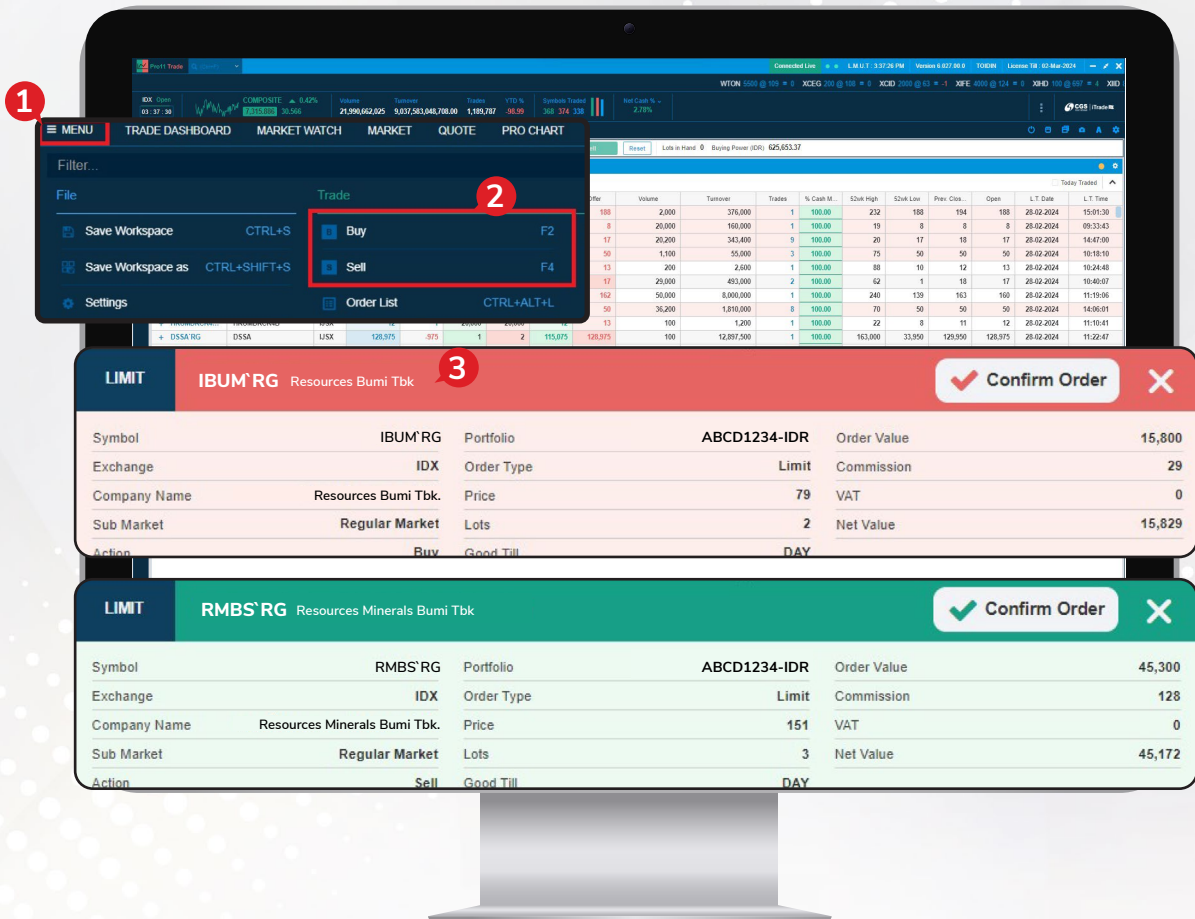

Shortcut

Fungsi **Buy/Sell** juga bisa diakses dengan menggunakan shortcut pada tombol di keyboard yaitu **F2 (Buy)** dan **F4 (Sell)**.

Selain itu, ada beberapa shortcut lain yang bisa Anda gunakan seperti pada gambar di samping ini:

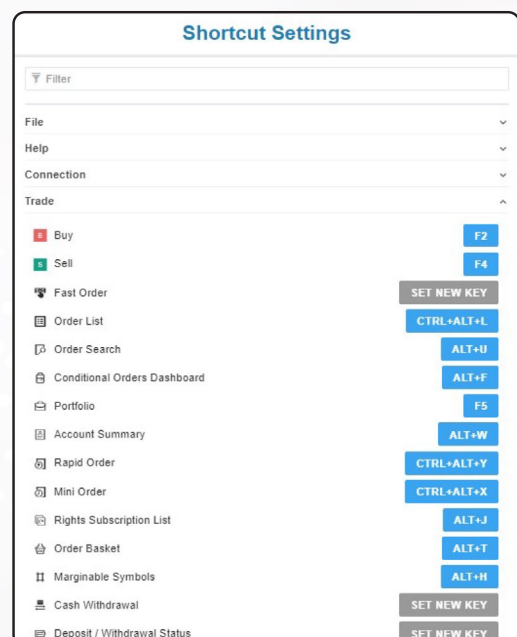

Right Click Option

Anda juga bisa melakukan transaksi beli atau jual dengan menggunakan fungsi **Right Click** pada mouse di daftar saham yang diinginkan.

Depth By Price CTRL+P	Depth By Order CTRL+O	Alert Summary CTRL+ALT+S
Pro Chart CTRL+ALT+C	Time and Sales CTRL+T	Price Alert
Time and Sales Summary	Detail Quote CTRL+D	Select All CTRL+A
Full Quote	Cash Flow Detail Quote	Link To Excel
Trading Monitor	Announcements CTRL+ALT+A	Link To Excel With Headers
News CTRL+ALT+N	Financials	Custom Column
Company Information	Trades By Stock	

Order Ticket Buy

- 1 Ketik saham yang ingin dibeli pada kolom **Symbol** lalu klik Tab untuk memindahkan fungsi ke kolom **Price**.
- 2 Masukkan harga beli yang diinginkan pada kolom **Price** lalu klik **tab** untuk memindahkan fungsi ke kolom **Lots**.
- 3 Masukkan jumlah lot yang ingin dibeli pada kolom **Lots**. Kemudian klik **Buy**.
- 4 Selanjutnya akan muncul konfirmasi order, silakan klik **Confirm Order**.
- 5 Order akan dikirim dan statusnya bisa dipantau di **Order List**.

- 1**: The **Symbol** field in the **New Order** window.
- 2**: The **Price** field in the **New Order** window.
- 3**: The **Buy** button in the **New Order** window.
- 4**: The **Confirm Order** button in the **LIMIT** confirmation dialog.
- 5**: The **Order List** window showing a list of orders with columns for Symbol, Order Date, Exchange, Order Type, Status, Price, Order Lots, Filed Lo., Last Price, Avg. Pti., Order Value, and Original Order No.

The **LIMIT** dialog shows the following details:

Symbol	Portfolio	Order Value	15,900
Exchange	IDX	Commission	29
Company Name	Bumi Resources Tbk	VAT	0
Sub Market	Regular Market	2 Net Value	15,929
Action	Buy	Good Till	DAY

The **Order List** window shows the following order details:

Customer No.	Exchange Account	Order Id	Symbol	Order Date	Exchange	Action	Order Type	Status	Price	Order Lots	Filed Lo.	Last Price	Avg. Pti.	Order Value	Original Order No.
210808000001011	CCBA-RG	28-02-2024 15:01	USX	24022800027551	USX	Buy	Non Stop	CMIS Accepted	5,600.00	5	0	0	0	2,800,000	---
210808000001001	CCBA-RG	08-08-2021 21:51:02	USX	24022800027551	USX	Buy	Non Stop	CMIS Accepted	5,600.00	10	0	0	0	5,600,000	---
2108070000000911	CCBA-RG	07-08-2021 14:31:29	USX	24022800027551	USX	Buy	Non Stop	CMIS Accepted	1,200.00	1	0	0	0	1,200,000	---
2108070000000841	DOOF-RG	07-08-2021 11:34:17	USX	24022800027551	USX	Buy	Non Stop	CMIS Accepted	1,200.00	1	0	0	0	1,200,000	---
2108060000000911	IHJM-RG	06-08-2021 16:39:52	USX	24022800027551	USX	Buy	Non Stop	CMIS Accepted	1,200.00	1	0	0	0	1,200,000	---
2108060000000891	DOOF-RG	06-08-2021 16:37:24	USX	24022800027551	USX	Buy	Non Stop	CMIS Accepted	1,200.00	1	0	0	0	1,200,000	---
2107180000000881	IHJM-RG	15-07-2021 03:40:31	USX	24022800027551	USX	Buy	Non Stop	CMIS Accepted	1,200.00	1	0	0	0	1,200,000	---

Order Ticket Sell

- 1 Ketik saham yang ingin dijual pada kolom **Symbol** lalu klik Tab untuk memindahkan fungsi ke kolom **Price**.
- 2 Masukkan harga beli yang diinginkan pada kolom **Price** lalu klik Tab untuk memindahkan fungsi ke kolom **Lots**.
- 3 Masukkan jumlah lot yang ingin dibeli pada kolom **Lots**. Kemudian klik **Sell**.
- 4 Selanjutnya akan muncul konfirmasi order, silakan klik **Confirm Order**.
- 5 Order akan dikirim dan statusnya bisa dipantau di **Order List**.

- New Order Form:** Shows 'No Symbol Selected', 'Buying Power (IDR) 650,679.50', and 'Lots in Hand 0'. The 'Symbol' field has a search icon (1). The 'Price' field is highlighted (2). The 'Action' dropdown is set to 'Sell' (3).
- LIMIT Confirmation Dialog:** Shows 'Symbol', 'Portfolio', 'Order Value 45,300', 'Exchange', 'Price 151', and 'Net Value 45,172'. The 'Confirm Order' button is highlighted (4).
- Order List Table:** Shows a list of orders with columns: Symbol, Order Date, Exchange, Order Id, Status, Action, Order Lots, Price, Filled, Pending Lots, Average Price, Order Value, and Net Value. The table includes rows for 'CCBA'RG and 'DOOF'RG orders (5).

Amend Order

- 1 Silakan klik kanan pada order yang ingin diubah melalui **Order List**. Lalu pilih **Amend**.
- 2 Silakan lakukan perubahan pada order sesuai dengan yang diinginkan.
Kemudian klik **Amend**.

Order yang lama akan di-cancel dan sistem akan mengirimkan order baru sesuai dengan perubahan yang dimasukkan.

- Market Data:** A table showing various stock symbols, their descriptions, and market statistics. A red circle '1' highlights the 'Order List' button in the top navigation bar.
- Order List:** A table listing orders with columns for Symbol, Order Date, Exchange, Order Id, Status, Action, Order Lots, Price, Filled, Pending Lots, Average Price, Order Value, and Net Value. A red circle '1' highlights the 'Amend' button in the 'Status' column for the first order.
- Amend Order Form:** A detailed form for modifying an order. It includes fields for Customer, Symbol, Portfolio, Broker, Custodian, POA, Action, Order Type, Price, Lots, Good Till, Min Fill, Disclosed Qty, Order Category, Bid, Offer, and Order (in Lots). A red circle '2' highlights the 'Amend @ 1,220' button at the bottom.

Withdraw Order

- 1 Silakan pilih order yang ingin dibatalkan melalui **Order List**.
- 2 Klik kanan pada order tersebut. Kemudian pilih **Cancel**.
- 3 Selanjutnya klik pada tombol **Cancel** Order tersebut akan dibatalkan dan statusnya berubah menjadi **Withdraw**.

Symbol	Order Date	Exchange	Order Id	Status	Action	Order Lots	Price	Filled	Pending Lots	Average Price	Order Value	Net Value
CCBA'RG	28-02-2024 15:48:...	IJSX	240228	Open		79	0	0	2	0.0000	15,800	15,829
CCBA'RG	28-02-2024 15:48:...	IJSX	240228	Open		79	0	0	2	0.0000	15,800	15,829
CCBA'RG	28-02-2024 15:01:...	IJSX	240228	Open		9,000	0	0	2	0.0000	1,800,000	1,804,540
DOOF'RG	28-02-2024 14:50:...	IJSX	240228	Open		9,500	0	0	2	0.0000	1,900,000	1,904,792
IHUM'RG	28-02-2024 14:43:...	IJSX	240228	Open		9,000	0	0	2	0.0000	1,800,000	1,804,540
DOOF'RG	28-02-2024 11:45:...	IJSX	240228	Open		114	0	0	1	0.0000	11,400	11,368

Duplicate Order

- 1 Silakan pilih order yang ingin digandakan melalui **Order List**.
- 2 Klik kanan pada order tersebut. Kemudian pilih **Duplicate Order**.

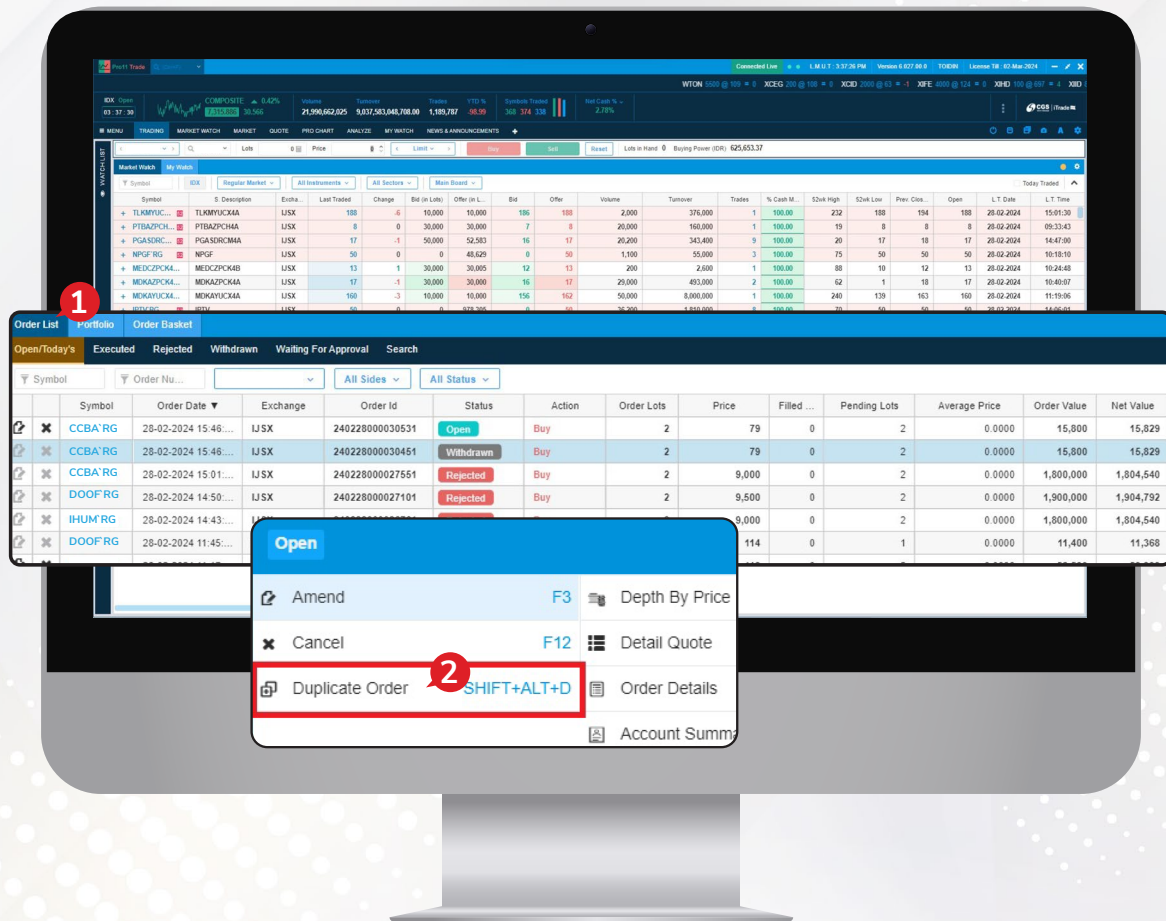

- 3 Selanjutnya akan muncul order tiket **Buy/Sell** yang sama dengan order yang diinginkan.
- 4 Klik **Confirm Order** untuk mengirimkan order.

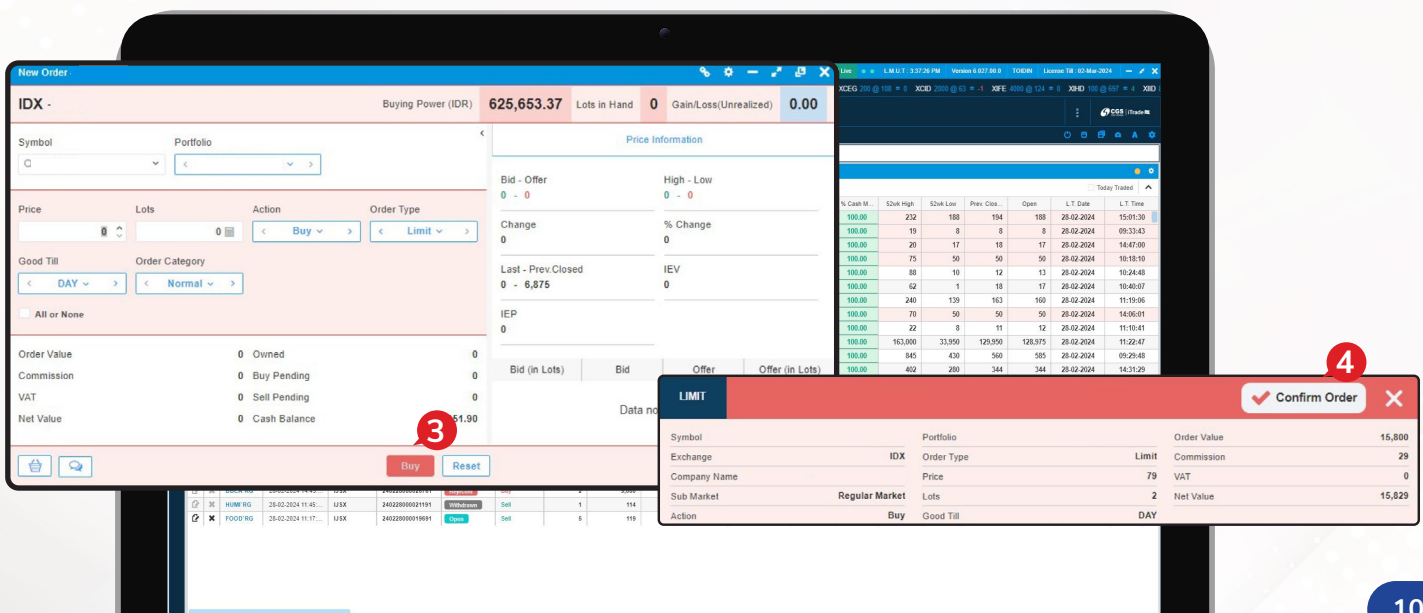

Order List

Informasi daftar semua saham yang sudah dimasukkan tersedia di **Order List**.

Symbol	Order Date	Exchange	Order Id	Status	Action	Order Lots	Price	Filled	Pending Lots	Average Price	Order Value	Net Value
CCBA'RG	28-02-2024 15:46...	IJSX	240228000030531	Open	Buy	2	79	0	2	0.0000	15,800	15,829
CCBA'RG	28-02-2024 15:46...	IJSX	240228000030451	Withdrawn	Buy	2	79	0	2	0.0000	15,800	15,829
CCBA'RG	28-02-2024 15:01...	IJSX	240228000027551	Rejected	Buy	2	9,000	0	2	0.0000	1,800,000	1,804,540
DOOF'RG	28-02-2024 14:50...	IJSX	240228000027101	Rejected	Buy	2	9,500	0	2	0.0000	1,900,000	1,904,792
IHUM'RG	28-02-2024 14:43...	IJSX	240228000026761	Rejected	Buy	2	9,000	0	2	0.0000	1,800,000	1,804,540
DOOF'RG	28-02-2024 11:45...	IJSX	240228000021191	Withdrawn	Sell	1	114	0	1	0.0000	11,400	11,368

- 1 Open Today's**, daftar order yang dimasukkan di hari bursa berjalan.
- 2 Executed**, daftar order yang sudah **Matched**.
- 3 Rejected**, daftar order yang ditolak.
- 4 Withdrawn**, daftar order yang dibatalkan.
- 5 Waiting For Approval**, daftar order yang melebihi limit yang tersedia dan masih menunggu untuk di-approve bagian terkait.
- 6 Search**, Anda bisa melakukan pencarian atas order hari berjalan atau order di hari-hari sebelumnya.
- 7 Symbol**, Anda bisa memilih untuk menampilkan order hanya berdasarkan kode saham tertentu.

PORTFOLIO

Informasi daftar semua saham yang dimiliki oleh nasabah.

Berikut ini penjelasan terkait informasi yang terdapat di **portfolio**:

- 1 Cost Value**, nilai seluruh saham di **portfolio** berdasarkan harga beli nasabah.
- 2 Market Value**, nilai seluruh saham di **portfolio** berdasarkan harga pasar.
- 3 Buying Power**, nilai batas atas kemampuan beli nasabah tersebut (*Trading Limit*).
- 4 Unrealized Gain/Loss (IDR)**, nilai keuntungan atau kerugian yang belum terealisasi.
- 5 % Unrealized Gain/Loss**, nilai persentase keuntungan atau kerugian yang belum terealisasi.

Symbol	Net Balance (in Lots)	Market Price	Average Price	Average C...	Market Value	Cost Value	Gain/Loss(Unrealized)	Gain/Loss(Unrealized...)	Haircut	Bid (in Lots)	Offer (in Lots)
SMRB 'RG	0	141	184.5202	185	42,300	55,356	-13,056	-23.59	30.00	0	3
IBUM 'RG	4	89	112.5944	113	35,600	45,038	-9,438	-20.96	50.00	2	0
OKNC 'RG	1	50	50.0000	50	5,000	5,000	0	0.00	100.00	0	0
HHOD 'RG	1	80	117.0000	117	8,000	11,700	-3,700	-31.62	100.00	0	0
DOOF 'RG	0	112	107.0000	107	0	0	0	0.00	100.00	0	0
TBAH 'RG	1	36	100.0000	100	3,600	10,000	-6,400	-64.00	100.00	0	0
IHUM 'RG	1	90	100.0000	100	9,000	10,000	-1,000	-10.00	100.00	0	0
SKEK 'RG	1	50	105.0000	105	5,000	10,500	-5,500	-52.38	100.00	0	0
IPOL 'RG	1	60	90.0000	90	6,000	9,000	-3,000	-33.33	100.00	0	0
EMIS 'RG	1	20	90.0000	90	2,000	9,000	-7,000	-77.78	100.00	0	0
VLIE 'RG	1	8	17.6471	18	800	1,765	-965	-54.67	100.00	0	0

The 'Column Selection Window' is open, showing the following columns selected:

- Pledge Qty
- Pending Subscription ...
- WANC
- Subscription Price
- Margin Variance
- Maintenance Margin
- Sell (in Lots)
- Subscription Qty
- W. Avg. Price
- Initial Margin Value
- Maintenance Margin B.
- Instrument Type

Anda dapat melakukan pengaturan pada kolom-kolom yang ingin ditampilkan di menu **Portfolio** melalui menu **setting** pada sudut kanan menu. Silakan pilih **Select Columns** dan tampilkan informasi yang diinginkan lalu **Save**.

ACCOUNT SUMMARY

Berikut ini informasi yang tampil pada **Menu Account Summary**:

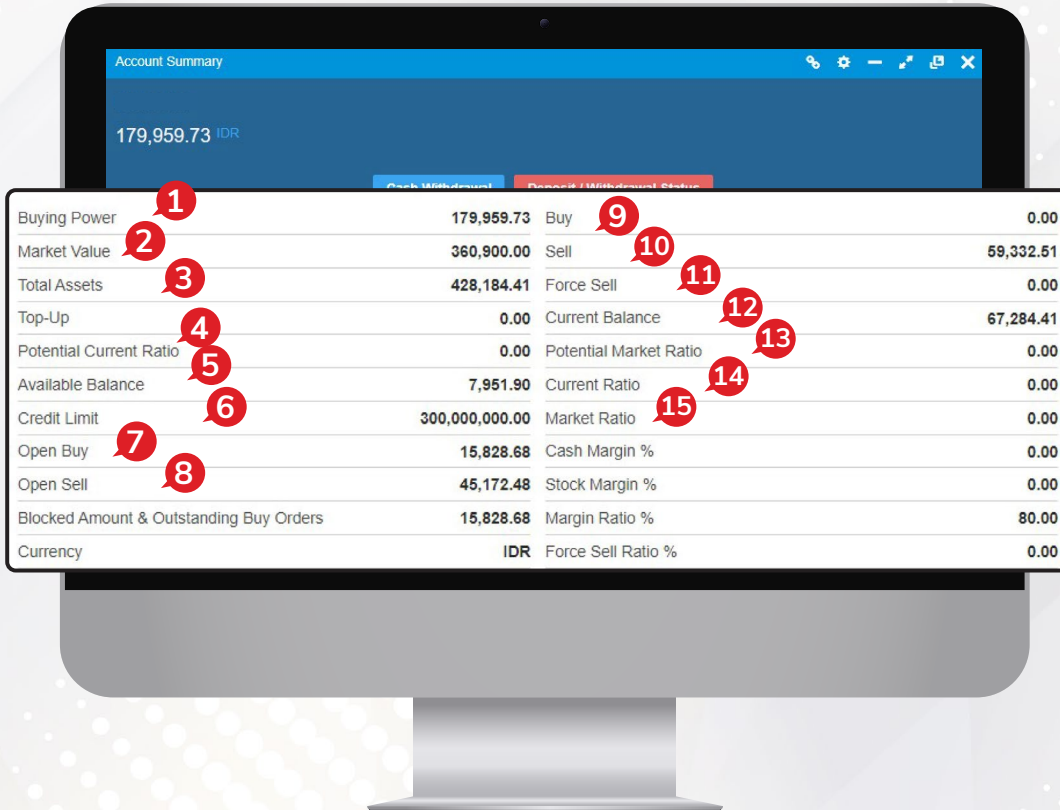

Account Summary			
179,959.73 IDR			
Buying Power	179,959.73	Buy	0.00
Market Value	360,900.00	Sell	59,332.51
Total Assets	428,184.41	Force Sell	0.00
Top-Up	0.00	Current Balance	67,284.41
Potential Current Ratio	0.00	Potential Market Ratio	0.00
Available Balance	7,951.90	Current Ratio	0.00
Credit Limit	300,000,000.00	Market Ratio	0.00
Open Buy	15,828.68	Cash Margin %	0.00
Open Sell	45,172.48	Stock Margin %	0.00
Blocked Amount & Outstanding Buy Orders	15,828.68	Margin Ratio %	80.00
Currency	IDR	Force Sell Ratio %	0.00

- 1 Buying Power**, batas atas nilai transaksi beli nasabah.
- 2 Market Value**, nilai saham yang dimiliki nasabah sesuai dengan harga pasar.
- 3 Total Assets**, total nilai aset dari dana dan saham nasabah.
- 4 Potential Current Ratio**, nilai proyeksi Current Ratio dengan memperhitungkan transaksi Open Buy.
- 5 Available Balance**, jumlah dana yang tersedia di Rekening Dana Nasabah.
- 6 Credit Limit**, jumlah limit trading yang dimiliki oleh nasabah.
- 7 Open Buy**, nilai transaksi **beli** yang masih belum **matched** pada hari bursa berjalan.
- 8 Open Sell**, nilai transaksi **jual** yang masih belum **matched** pada hari bursa berjalan.
- 9 Buy**, nilai transaksi **beli** yang sudah **matched** pada hari bursa berjalan.
- 10 Sell**, nilai transaksi **jual** yang sudah **matched** pada hari bursa berjalan.
- 11 Force Sell**, nilai outstanding yang sudah T+4 dan perlu dijual.
- 12 Current Balance**, jumlah dana setelah dikurangi atau ditambah transaksi pembelian atau penjualan yang dilakukan pada hari bursa berjalan.
- 13 Potential Market Ratio**, nilai proyeksi Market Ratio dengan memperhitungkan transaksi Open Buy.
- 14 Current Ratio**, perhitungan utang nasabah dibandingkan dengan total nilai saham yang dimiliki setelah dikurangi dengan nilai **haircut**.
- 15 Market Ratio**, perhitungan utang nasabah dibandingkan dengan nilai pasar saham terkini.

CASH WITHDRAWAL

Anda bisa memasukkan instruksi penarikan dana melalui **Pro 11**. Silakan ke **Menu Account Summary (Alt + W)**.

- 1 Klik **Cash Withdrawal** .
- 2 Masukkan nilai dana yang ingin ditarik pada kolom **Amount**. Kemudian klik **Submit** .
- 3 Selanjutnya akan muncul konfirmasi, klik **Yes** .

Penarikan dana akan diproses dan statusnya bisa Anda pantau di **Withdrawal Status**.

Account Summary

179,959.73 IDR

1 Cash Withdrawal Deposit / Withdrawal Status

Cash Withdrawal

From Account * To Account * 4580245396

Currency IDR Bank Account 4580245396 / BCA

Cash 0.00 Currency IDR

Blocked Amount 15,828.68 Amount * 5,000.00 **2**

Confirm

Are you sure you want to transfer 5,000.00 IDR from Cash Account: / Cash A/C No: 29128 to Account: 4580245396?

Submit Close

Yes No

3 Deposit / Withdrawal Status

Cash Account Type All Types Status All Status From 17-08-2021 To 16-09-2021 Search

Date	Transaction Id	Type	Payment Method	Investment Account	Currency	Amount	Status	Bank Account	Bank Account No.
16-09-2021 03:09...	2109161504000201	Cash Transfer	Transfer		IDR	1,000,000.00	Pending		
16-09-2021 03:09...	2109161504000191	Cash Transfer	Transfer		IDR	100,000,000.00	Rejected		
08-09-2021 01:09...	2109081307000171	Cash Transfer	Transfer		IDR	1,000.00	Approved		
08-09-2021 01:09...	2109081318000181	Cash Transfer	Transfer		IDR	200.00	Rejected		
07-09-2021 07:09...	2109071911000161	Cash Transfer	Transfer		IDR	100.00	Pending		
06-09-2021 06:09...	2109061826000011	Cash Transfer	Transfer		IDR	100.00	Approved		

PT CGS International Sekuritas Indonesia

(Member of Indonesia Stock Exchange)

The Indonesia Stock Exchange Building Tower II, 20th Floor

Jl. Jend. Sudirman Kav. 52-53, Jakarta 12190, Indonesia

Call Centre 150 330 www.cgsi.co.id

PT CGS International Sekuritas Indonesia berizin dan diawasi oleh Otoritas Jasa Keuangan