

E-Book

CGS iTrade Syariah Web Based Version

PT CGS International Sekuritas Indonesia

(Member of Indonesia Stock Exchange)

The Indonesia Stock Exchange Building Tower II, 20th Floor

Jl. Jend. Sudirman Kav. 52-53, Jakarta 12190, Indonesia

Call Centre 150 330 www.cgsi.co.id

PT CGS International Sekuritas Indonesia berizin dan diawasi oleh Otoritas Jasa Keuangan

LOGIN

Masuk ke sistem melalui **Login Page** menggunakan **Username** dan **Password** Anda.

Login ke CGS iTrade Syariah

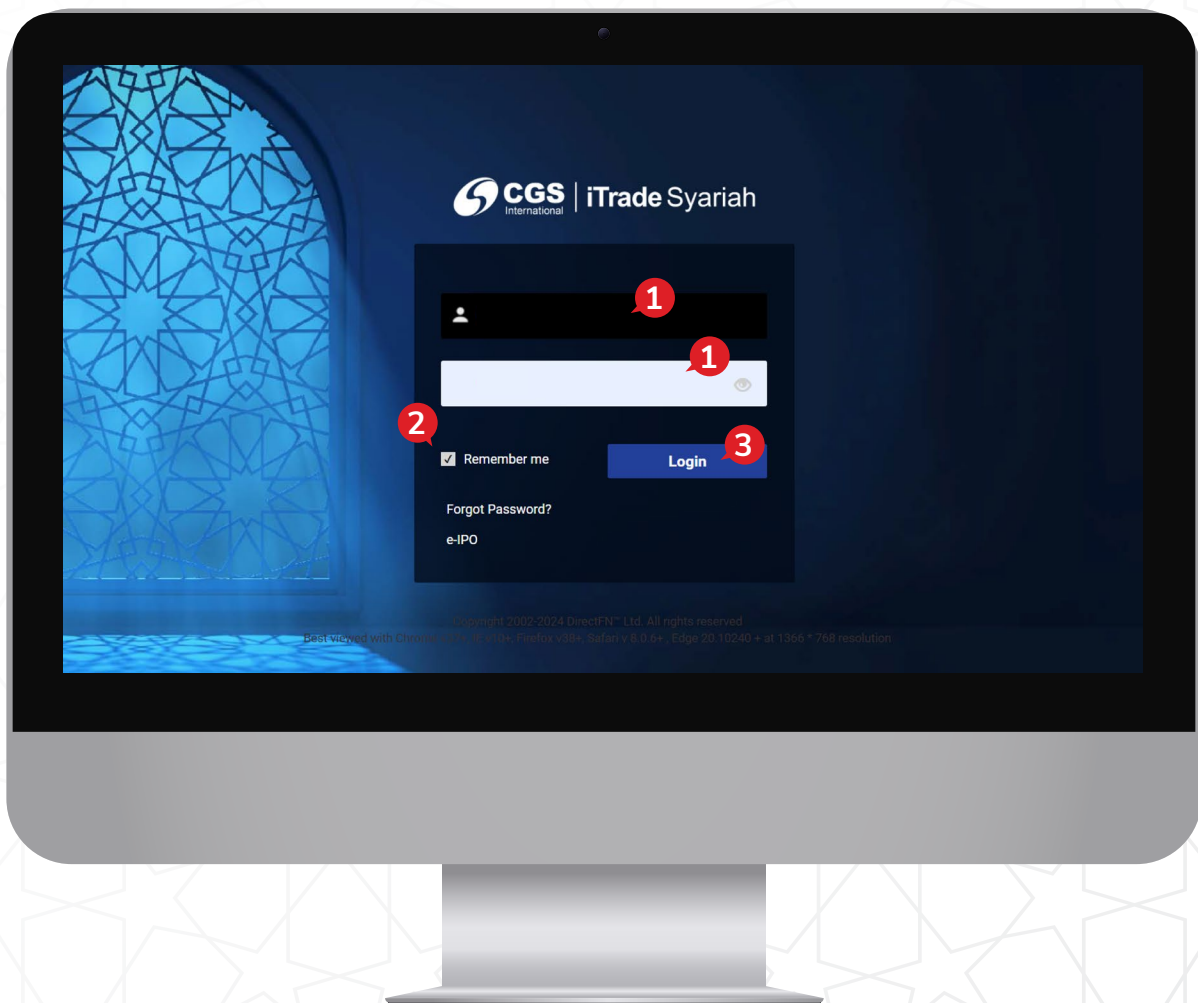

- 1** Masukkan **Username** dan **Password** Anda.
- 2** Pilih **“Remember Me”** untuk menyimpan **Username** dan **Password** Anda.
- 3** Klik **Login** untuk masuk ke sistem.



HOMEPAGE

Tampilan default saat pertama kali login adalah seperti gambar berikut ini:



- 1 Anda bisa melakukan pengaturan atas tampilan ini melalui menu **Setting**  yang ada di sudut kanan atas.
- 2 Klik pada tombol **Setting**  di sudut kanan atas. Pilih **Dark** atau **Light** sesuai dengan apa yang Anda inginkan.

Jika Anda memilih tampilan **Dark** maka tampilannya akan seperti ini:

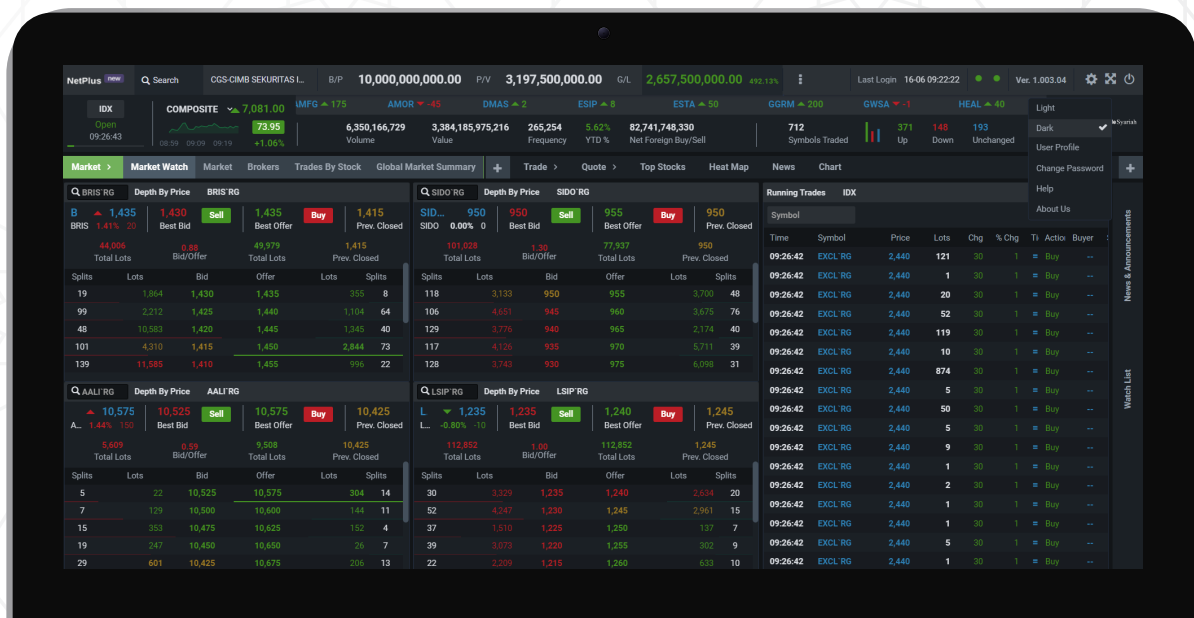

LOGOUT

Berikut ini langkah-langkah jika Anda ingin keluar dari sistem:

- 1 Klik ikon  pada kanan atas.

Selanjutnya Anda akan keluar dari sistem, tampilan saat Anda **Login** selanjutnya adalah tampilan terakhir saat Anda **Logout**.

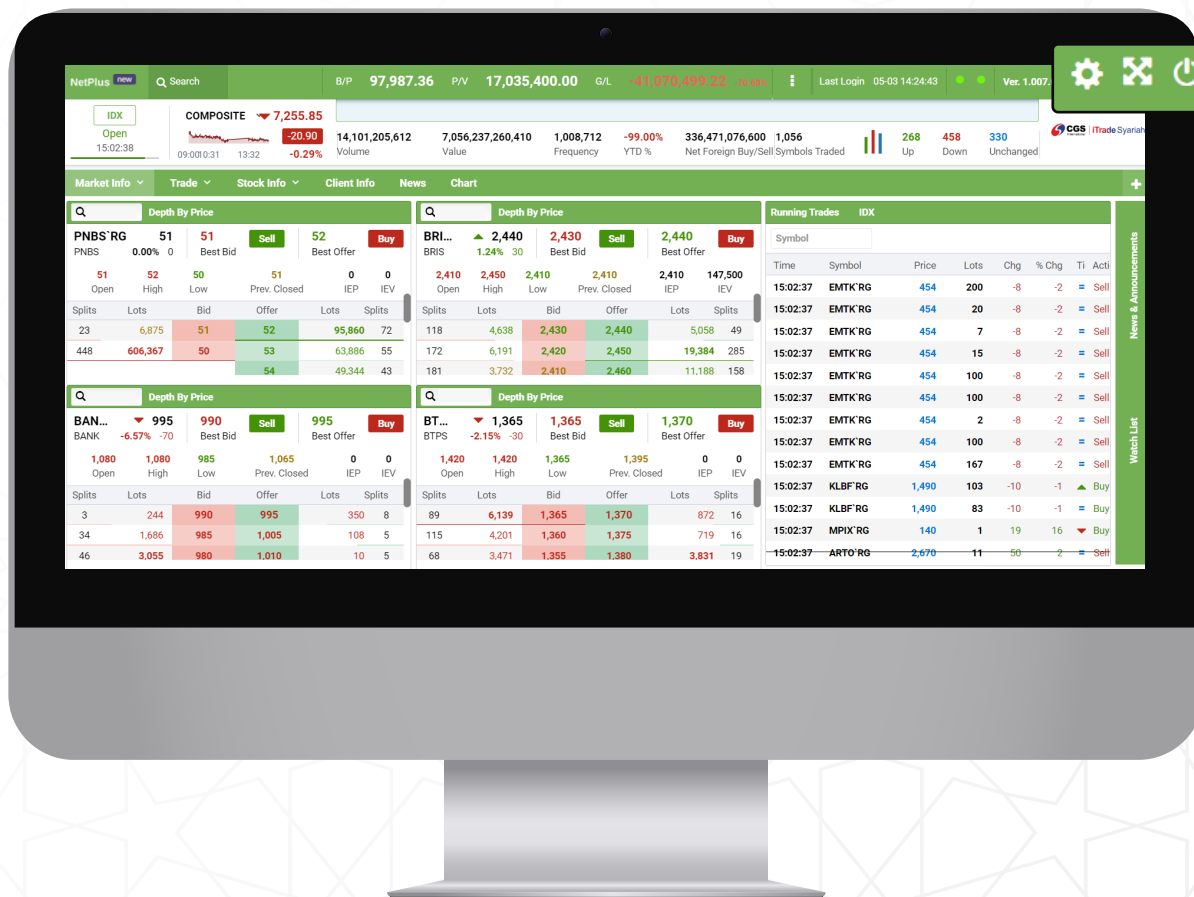

TRADE

Berikut ini beberapa cara yang bisa Anda lakukan jika ingin melakukan transaksi jual beli saham:

Trade

Untuk melakukan **Order** Anda harus memilih menu **Trade** lalu pilih **Tab Trade** seperti gambar di bawah ini:

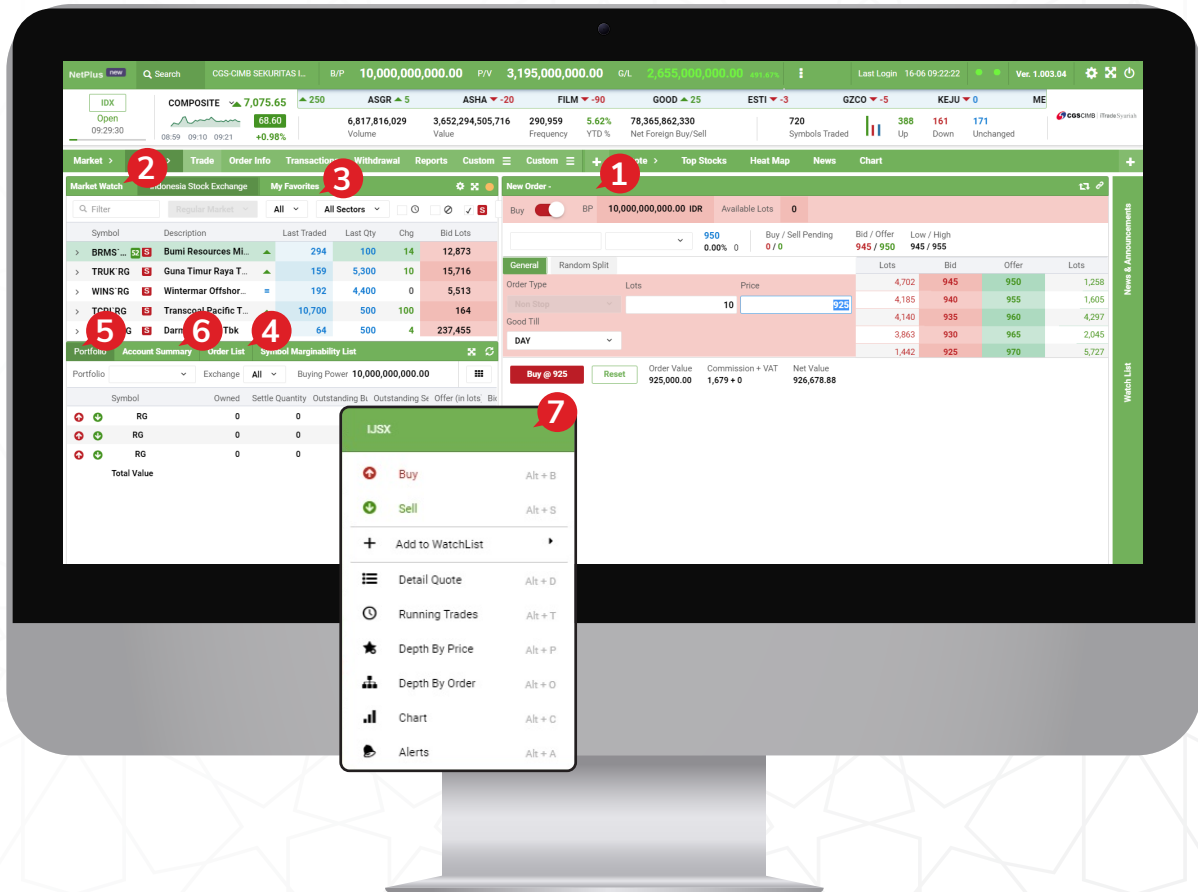

- 1 Order Ticket**, form order yang perlu Anda lengkapi untuk bertransaksi.
- 2 Market Watch**, daftar seluruh saham yang diperdagangkan di bursa, Anda hanya perlu pilih dan klik pada saham yang ingin ditransaksikan.
- 3 My Favorite**, Anda bisa membuat daftar saham yang menjadi favorit dan sedang dipantau. Dari daftar ini Anda hanya perlu klik selanjutnya isi kolom **Lots** dan **Price** dan klik tombol **Buy/Sell** pada order tiket jika ingin beli atau **Sell** jika ingin jual.
- 4 Order List**, daftar dari transaksi yang telah dilakukan di hari bursa berjalan.
- 5 Portfolio**, daftar saham yang dimiliki oleh nasabah.
- 6 Account Summary**, informasi terkait **cash balance**, **buying power**, dan lainnya.
- 7 Right Click Option**, Anda juga bisa melakukan transaksi beli atau jual dengan menggunakan fungsi **Right Click** pada mouse di daftar saham yang diinginkan.

Order Ticket Buy

- 1 Untuk melakukan transaksi pembelian saham, ketik kode saham pada kolom **Search**.
- 2 Masukan jumlah yang dibeli pada kolom **Lots**.
- 3 Masukan harga saham pada kolom **Price**.
- 4 Anda dapat memilih **Good Till** untuk mengatur jangka waktu berlakunya order sesuai dengan yang Anda inginkan.
- 5 Jika Anda ingin melakukan **split order** dapat memilih **Random Split** (Masukan jumlah **Split Time** tidak melebihi jumlah maks. 10).
- 6 Kemudian klik **Buy @ 1,165**.
- 7 Selanjutnya akan muncul konfirmasi order, silakan masukkan **PIN Trading** Anda lalu klik **Confirm Order**.

Order akan dikirim dan statusnya dapat dipantau melalui **Order List**.

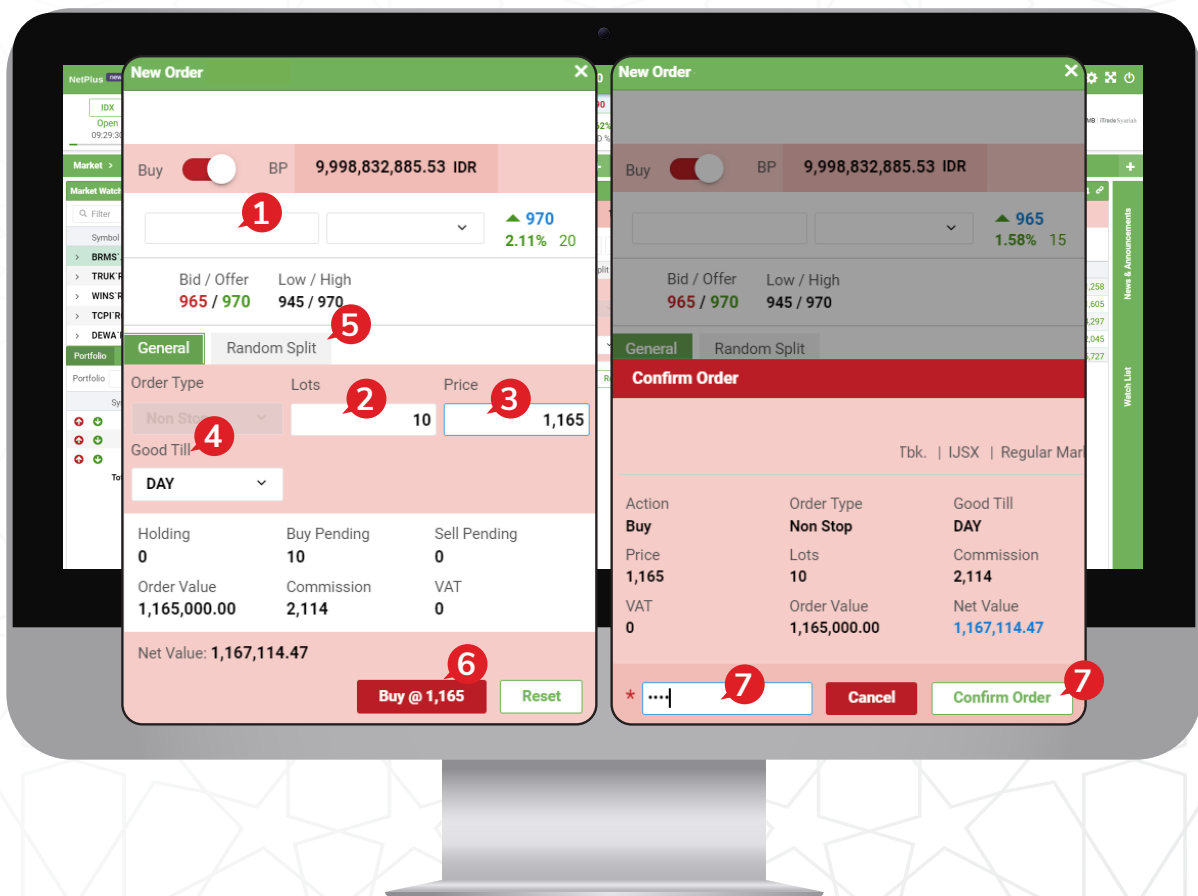

Buying Power, total limit yang dimiliki nasabah untuk melakukan pembelian.

Order Value, nilai total transaksi (harga saham x lembar saham).

Comm+VAT, total komisi/fee transaksi+PPN.

Sell Order Ticket

- 1 Untuk memasang **Order Sell** Anda hanya perlu menggeser **tombol/switch** **Buy** menjadi **Sell**.
- 2 Untuk melakukan transaksi penjualan saham, ketik kode saham pada kolom **Search**.
- 3 Masukan jumlah yang dijual pada kolom **Lots**.
- 4 Masukan harga saham pada kolom **Price**.
- 5 Jika Anda ingin melakukan **split order** dapat memilih **Random Split** (Masukan jumlah **Split Time** tidak melebihi jumlah maks. 10).
- 6 Kemudian klik **Sell @ 1,900**.
- 7 Selanjutnya akan muncul konfirmasi order, silakan masukkan **PIN Trading** Anda lalu klik **Confirm Order**.

Order akan dikirim dan statusnya dapat dipantau melalui **Order List**.

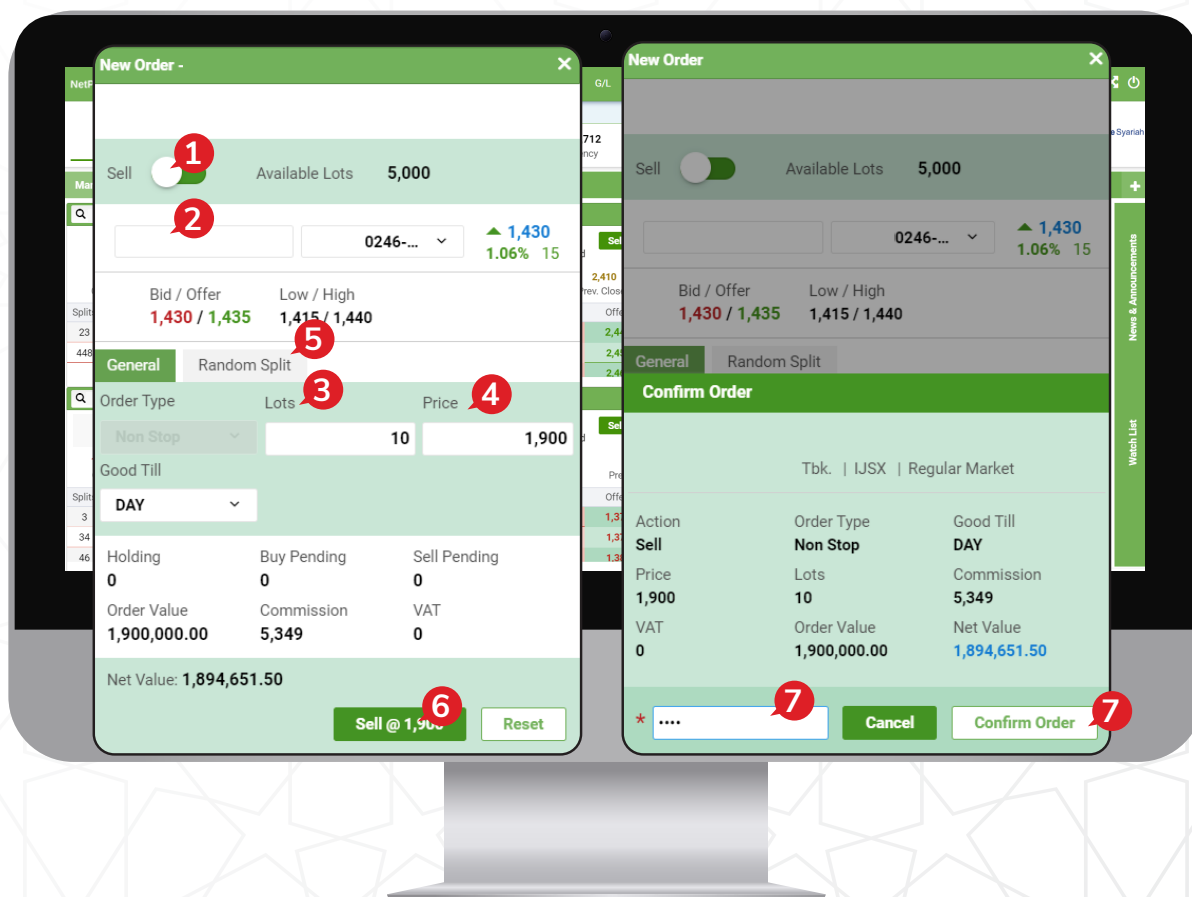

Order List

Order List merupakan informasi daftar order yang dibuat oleh Anda pada hari berjalan.

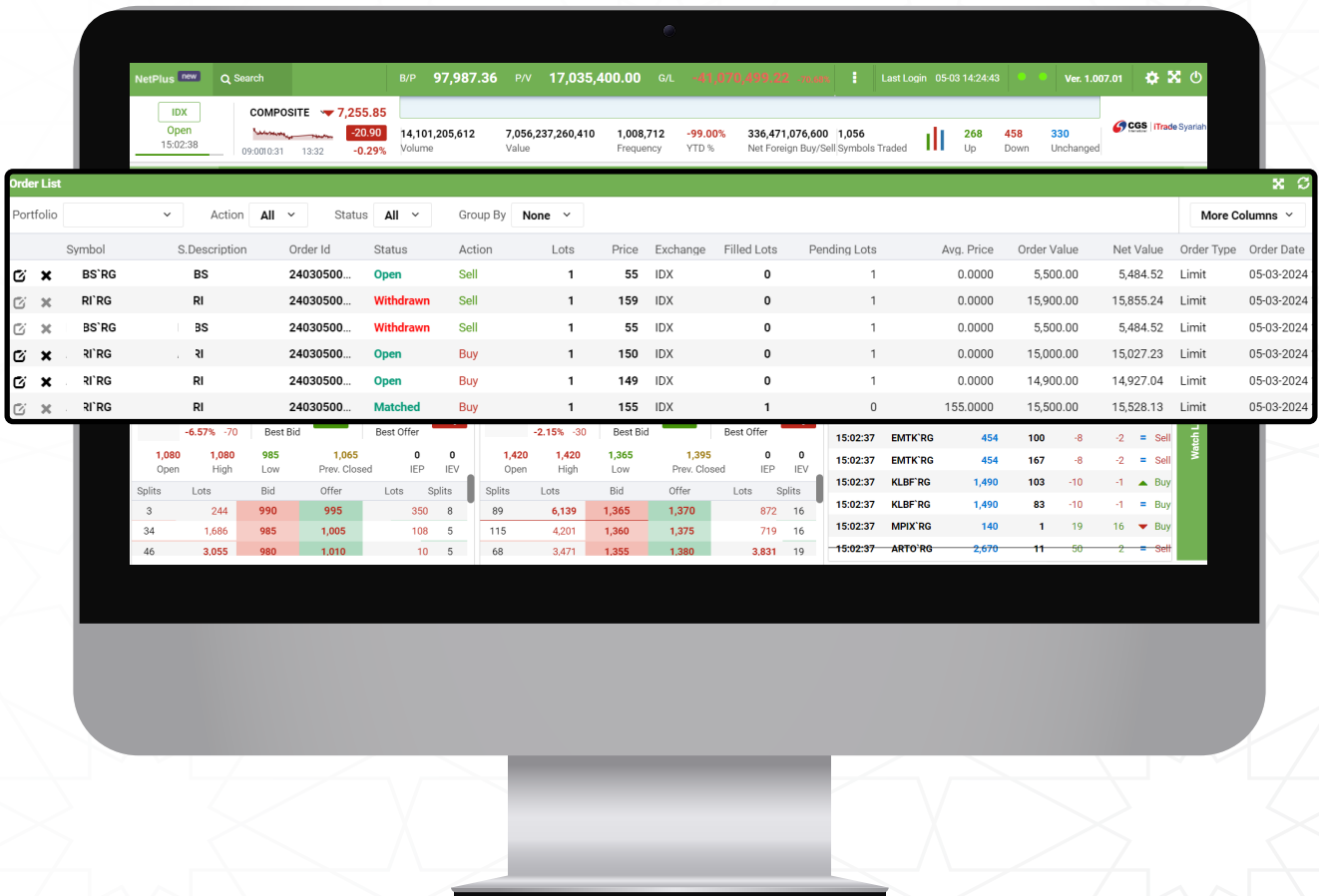

Amend Order

Perubahan order hanya dapat dilakukan jika status order **Open** dan **Partial**.

- 1 Untuk melakukan **Amend** Anda harus ke **Menu Order List** terlebih dahulu.
- 2 Lalu silakan klik kanan pada order yang ingin diubah, lalu pilih **Amend**.

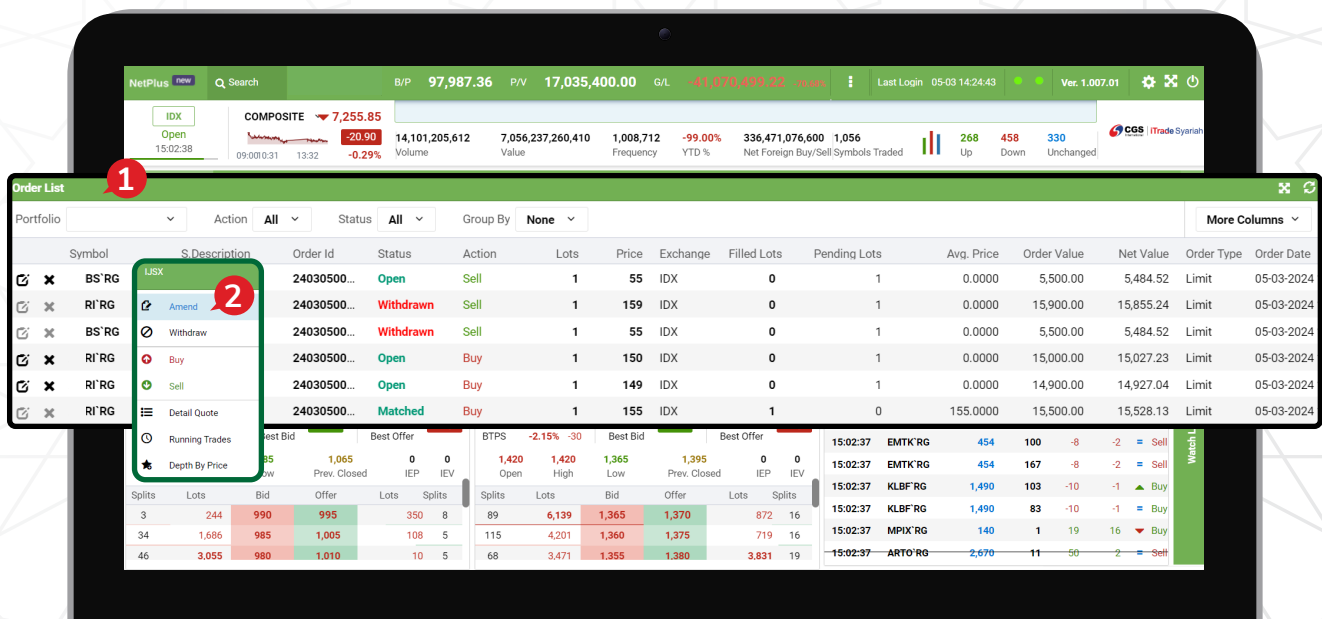

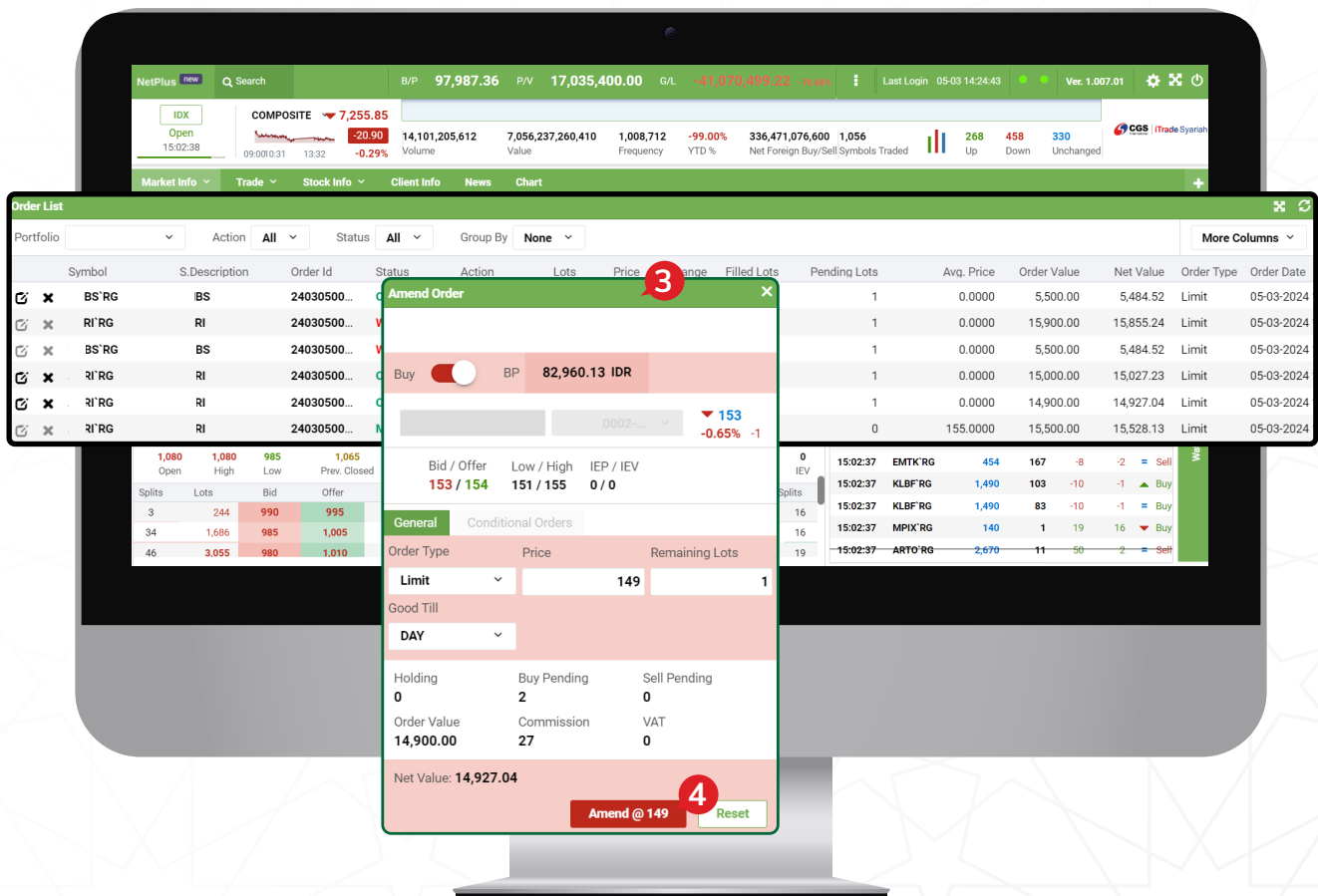

3 Maka akan muncul **Form** seperti gambar di atas, pada fitur **Amend** ini Anda dapat mengubah order seperti menaikkan harga dan menurunkan harga, serta mengurangi jumlah lot.

4 Kemudian klik **Amend @ 149** .

Order lama akan berubah menjadi order baru yang kembali mengantri dengan nomor **Order ID** yang baru.

Withdraw Order

Withdraw/pembatalan order hanya dapat dilakukan pada order dengan status **Open** dan **Partial**.

- 1 Untuk melakukan **Withdraw** Anda harus ke **Menu Order List** dengan cara memilih **Order** pada **Order List** kemudian pilih tanda **X**.
- 2 Maka akan muncul **Form** seperti gambar di bawah.
- 3 Kemudian klik **Withdraw**.
- 4 **Order** lama akan berubah status menjadi **Withdrawn**.

The screenshot displays the NetPlus trading platform interface. At the top, there's a header with account information: B/P 97,987.36, P/V 17,035,400.00, and G/L -41,070,495.22. Below this is a search bar and a 'COMPOSITE' section showing a price of 7,255.85 and a change of -20.90. The main area is divided into two parts: the 'Order List' on the left and the 'Withdraw Order' form on the right.

Order List: A table with columns: Symbol, S.Description, Order Id, Status, Action, Lots. It lists several orders for 'BS'RG and 'RI'RG. The status of the orders is 'Open', 'Withdrawn', or 'Matched'. A red '1' is placed over the 'X' icon in the first row, and a red '4' is placed over the 'Action' column of the second row.

Withdraw Order Form: A modal window with a title bar 'Withdraw Order -'. It contains a 'Buy' toggle, a price field 'BP 82,960.13 IDR', and a 'Lots' field '154'. Below this are 'Bid / Offer' and 'Low / High' fields. The 'General' tab is active, showing 'Order Type' as 'Limit', 'Price' as '150', and 'Lots' as '1'. At the bottom, there's a 'Good Till' dropdown set to 'DAY', a 'Holding' section, and a 'Net Value: 15,027.23'. A red '2' is placed over the form title, and a red '3' is placed over the 'Withdraw' button.

PORTFOLIO

Di menu ini Anda dapat melihat saham-saham yang Anda miliki, serta melihat potensi keuntungan dan kerugian.

Berikut ini ada penjelasan terkait informasi yang terdapat di **Portfolio**:

- 1 Cost Value**, nilai seluruh saham di **portfolio** berdasarkan harga beli nasabah.
- 2 Market Value**, nilai seluruh saham di **portfolio** berdasarkan harga pasar.
- 3 Unrealized Gain/Loss (IDR)**, nilai keuntungan atau kerugian yang belum terealisasi.
- 4 % Unrealized Gain/Loss**, nilai persentase keuntungan atau kerugian yang belum terealisasi.

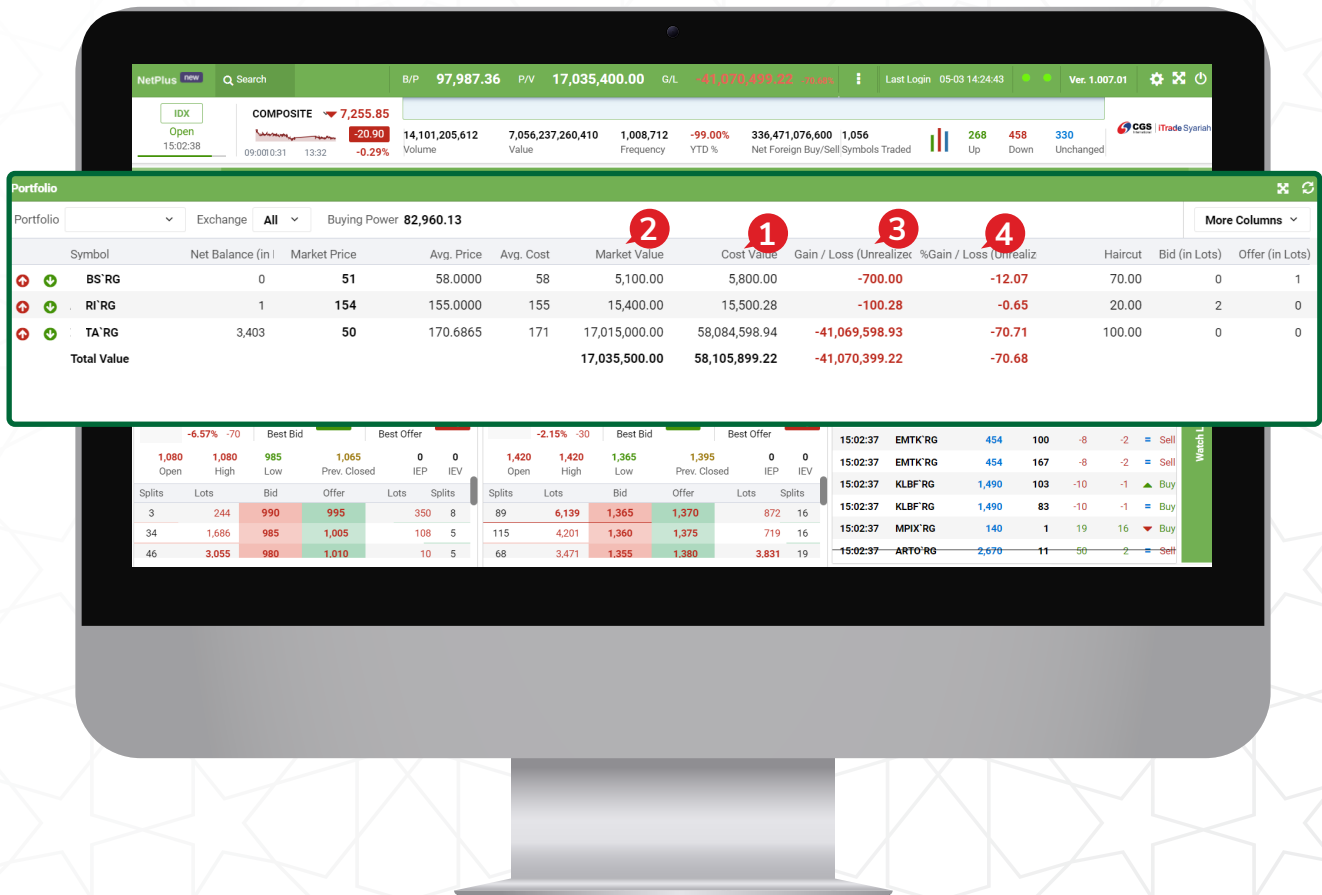

ACCOUNT SUMMARY

Berikut ini informasi yang tampil pada **Menu Account Summary**:

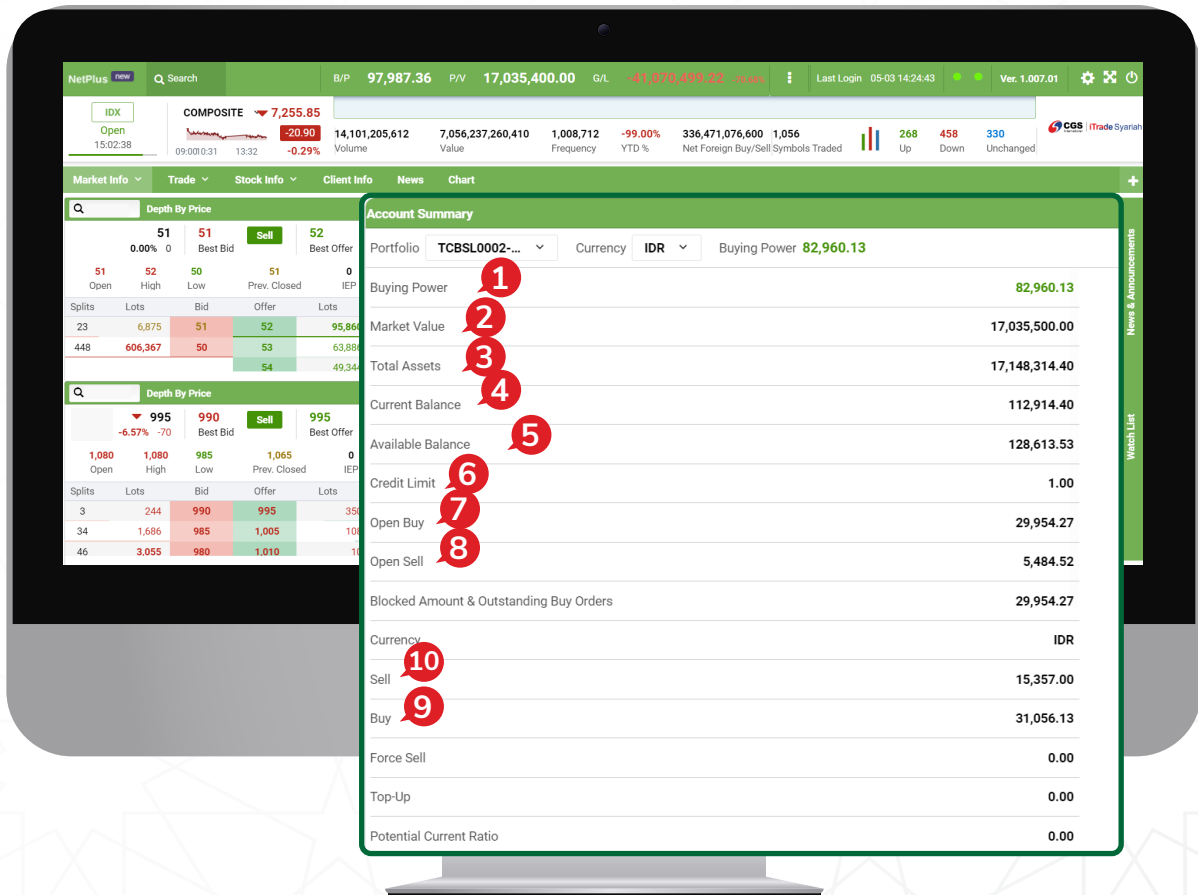

- 1** **Buying Power**, batas atas nilai transaksi beli nasabah dan hanya sesuai dengan kepemilikan dana di RDN.
- 2** **Market Value**, nilai saham yang dimiliki nasabah sesuai dengan harga pasar.
- 3** **Total Assets**, total nilai aset dari dana dan saham nasabah.
- 4** **Current Balance**, jumlah dana setelah dikurangi atau ditambah transaksi pembelian atau penjualan yang dilakukan pada hari bursa berjalan.
- 5** **Available Balance**, jumlah dana yang tersedia di **Rekening Dana Nasabah**.
- 6** **Credit Limit**, jumlah *limit trading* yang dimiliki oleh nasabah. Untuk nasabah Syariah, hanya boleh transaksi beli sesuai dengan kepemilikan dana di RDN.
- 7** **Open Buy**, nilai transaksi beli yang masih belum *matched* pada hari bursa berjalan.
- 8** **Open Sell**, nilai transaksi jual yang masih belum *matched* pada hari bursa berjalan.
- 9** **Buy**, nilai transaksi beli yang sudah *matched* pada hari bursa berjalan.
- 10** **Sell**, nilai transaksi jual yang sudah *matched* pada hari bursa berjalan.

CASH WITHDRAWAL

Di menu **Cash Withdrawal** kita bisa melakukan instruksi tarik dana. Silakan masukkan jumlah dana yang ingin di-**withdraw/ditarik** di kolom **Amount**.

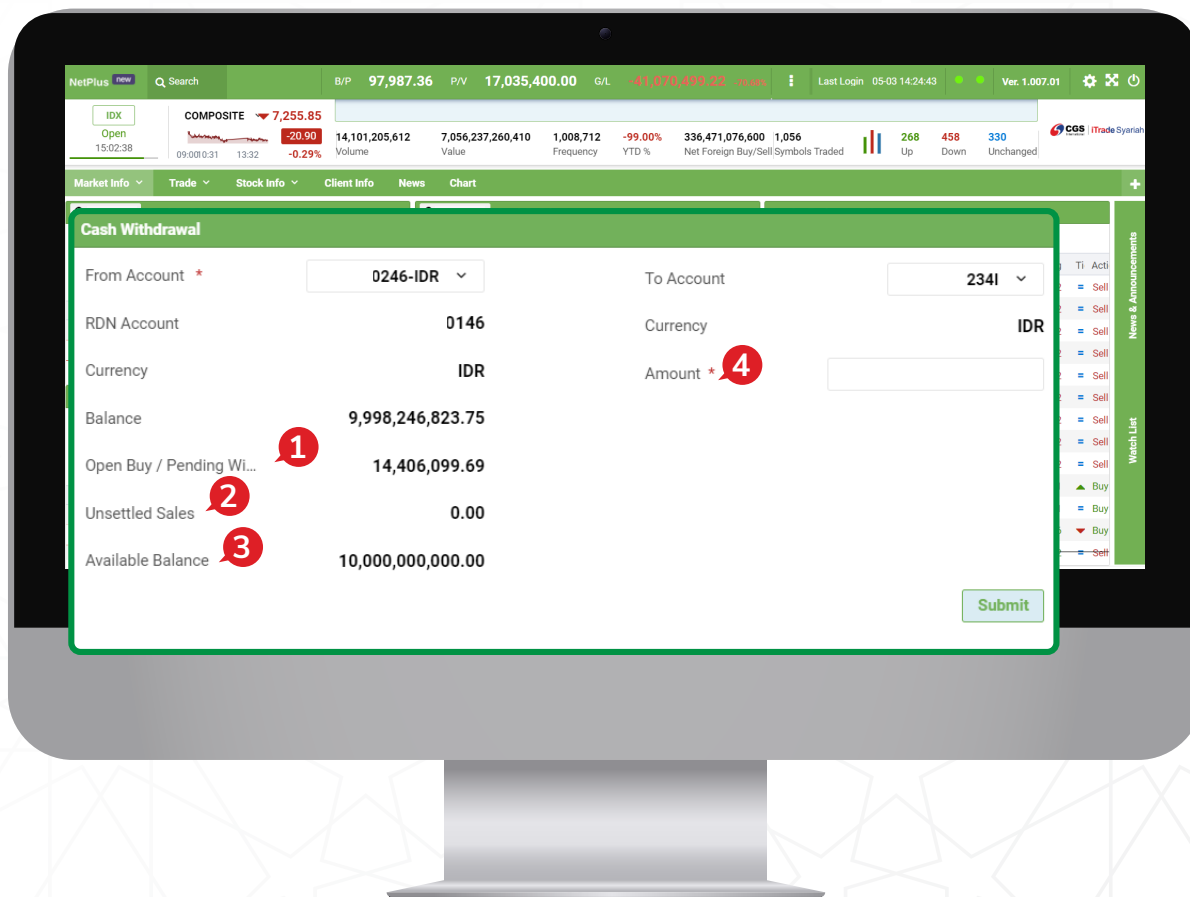

- 1 Open Buy/Pending**, pembelian saham yang masih antri/ belum done pada hari berjalan.
- 2 Unsettled Sales**, penjualan saham yang belum settled.
- 3 Available Balance**, jumlah dana yang bisa nasabah tarik.
- 4 Amount**, jumlah dana yang ingin nasabah tarik.

PT CGS International Sekuritas Indonesia

(Member of Indonesia Stock Exchange)

The Indonesia Stock Exchange Building Tower II, 20th Floor

Jl. Jend. Sudirman Kav. 52-53, Jakarta 12190, Indonesia

Call Centre 150 330 www.cgsi.co.id

PT CGS International Sekuritas Indonesia berizin dan diawasi oleh Otoritas Jasa Keuangan